



COMUNE DI
TAGGIA

WWW.COMUNE.TAGGIA.IM.IT

n. **23**
7 AGOSTO 2024



Tutti gli eventi di agosto

*La Madonna Miracolosa in pellegrinaggio via mare
Emanato lo stato di grave pericolosità per incendi
E molto altro...*



INFORMATAGGIA





Comune di Taggia

Assessorato
Turismo, Cultura,
Sport e Commercio



AGOSTO 2024 TAGGIA E ARMA

E...STATE CON NOI!



Tutti i giorni sul LUNGOMARE
musica in filodiffusione a cura di MASTER DBJ

GIOVEDÌ 1 AGOSTO

ARMA - PIAZZA TIZIANO CHERIOTTI - DALLE ORE 17:00 ALLE ORE 23:00
"ARTIGIANATO SOTTO LE STELLE"
FIERA PROMOZIONALE A CURA
DELL'ASSOCIAZIONE CULTURALE "AMICI DELLA MUSICA & DELL'ARTE"

GIOVEDÌ 1 AGOSTO

ARMA - VIA LIDO - ORE 21:30
**PROGETTO MUSICALE:
"LIVE MUSIC FROM LOCAL BANDS OF TAGGIA"**
CHARLOTTE RIOT

VENERDÌ 2 AGOSTO

ARMA - PIAZZA TIZIANO CHERIOTTI - ORE 21:30
ESIBIZIONE MUSICALE "I NUOVI SOLIDI"
TRIBUTO A LUCIO BATTISTI

SABATO 3 AGOSTO

TAGGIA - PIAZZA SS. TRINITÀ - ORE 21:15
**LE CARTE DI ANGIOLINA - IL TEATRO DELL'ALBERO
OMAGGIO A FABER E ALLA SUA GENOVA** - Per voci ed archi

SABATO 3 AGOSTO

ARMA - PIAZZA TIZIANO CHERIOTTI - ORE 21:30
ESIBIZIONE MUSICALE - "ERBAGRAMA"

DOMENICA 4 AGOSTO

ARMA - VIE DEL CENTRO - DALLE ORE 8:00 ALLE ORE 19:00
FIERA PROMOZIONALE "UN GIORNO DU REBAXIU"
A cura della CONFCOMMERCO

DOMENICA 4 AGOSTO

ARMA - VIA LIDO - ORE 21:15
CINEMA IN PINETA - Film per famiglie "IL RITORNO DI MARY POPPINS"

DOMENICA 4 AGOSTO

ARMA - PIAZZA TIZIANO CHERIOTTI - ORE 21:30
"GIO...CAN...DO CON UBAC"
MANIFESTAZIONE CINOFILA CON SFILATA AMATORIALE
A CURA DEL CENTRO CINOFILO "GLI AMICI DELL'ORMA"

LUNEDÌ 5 AGOSTO

TAGGIA - PIAZZA SS. TRINITÀ - ORE 21:15
"NOTE DI NOTTE"
QUARTETTO NOVECENTO A CURA DEL CENTRO CULTURALE TABIESE

MARTEDÌ 6 AGOSTO

ARMA - PIAZZA TIZIANO CHERIOTTI - ORE 21:30
CIRCUS TIME - "COLOR BABY DANCE" di Fortunello e Marbella

MARTEDÌ 6 AGOSTO

ARMA - GIARDINI VILLA BOSELLI - ORE 21:00
"RASSEGNA LETTERARIA DI LIBRO IN LIBRO"
Presentazione del libro "LA GUERRA DEI TRAVERSARI"
di Alessandro Perissinotto - Mondadori edizioni
a cura dell'ASSOCIAZIONE CULTURALE "DUE PAROLE IN RIVA AL MARE"

MERCOLEDÌ 7 AGOSTO

ARMA - PIAZZA TIZIANO CHERIOTTI - ORE 21:30
BALLIAMO L'ESTATE CON... GIANNI ROSSI

GIOVEDÌ 8 AGOSTO

ARMA - LUNGOMARE - DALLE ORE 17:00 ALLE ORE 23:00
"ARTIGIANATO SOTTO LE STELLE"
FIERA PROMOZIONALE A CURA DELL'ASSOCIAZIONE ARTE & PARTY

GIOVEDÌ 8 AGOSTO

ARMA - LUNGOMARE - ORE 21:15
PARATA LUMINOSA LUCI ITINERANTI

VENERDÌ 9 AGOSTO

ARMA - GIARDINI VILLA BOSELLI - ORE 19:30
"RASSEGNA LETTERARIA DI LIBRO IN LIBRO"
Presentazione del libro "DELITTI E TAROCCHI" di Moreno Fellegaro FRILLI EDITORI

VENERDÌ 9 AGOSTO

ARMA - PIAZZA TIZIANO CHERIOTTI - ORE 21:30
**COMEDY SHOW CON GLI ARTISTI
BEPPE BRAIDA, STEFANO CHIODAROLI, SIMONE BARBATO**

SABATO 10 AGOSTO

ARMA - PIAZZA TIZIANO CHERIOTTI - ORE 21:30
ORO NERO - TRIBUTO A LIGABUE

DOMENICA 11 AGOSTO

ARMA - VIA LIDO - ORE 21:15
**CINEMA IN PINETA - FILM D'AZIONE
MISSION IMPOSSIBILE DEAD RECKONING**

DOMENICA 11 AGOSTO

ARMA - PIAZZA TIZIANO CHERIOTTI - 21:30
PARTY VILLAGE
Con i Sismica e la straordinaria partecipazione di
GATO DJ voce e autore di Mueve la Colla.

DOMENICA 11 AGOSTO

TAGGIA - ANFITEATRO DEL CASTELLO - ORE 21:30
STAND UP FOR THE 42
HIC ET NUNC TEATRO - CON MASSIMILIANO ANTONELLI
In caso di maltempo l'evento si svolgerà presso l'ex Chiesa di Santa Teresa in Taggia

DOMENICA 11 AGOSTO

ARMA - VIA QUEIROLO - DALLE ORE 8:00 ALLE ORE 20:00
FIERA PROMOZIONALE - "SHOPPING IN RIVA AL MARE"
A CURA DELL'ASSOCIAZIONE CONSORZIO DI VIA "IL PIANO"

LUNEDÌ 12 AGOSTO

ARMA - PIAZZA TIZIANO CHERIOTTI - ORE 21:30
TEENS PARTY - Il Party a tema DISNEY CHANNEL

MARTEDÌ 13 AGOSTO

ARMA - PIAZZA TIZIANO CHERIOTTI - ORE 21:30
GIOVANI WANNABE - TRIBUTO PINGUINI TATTICI NUCLEARI

MERCOLEDÌ 14 AGOSTO

ARMA - PIAZZA TIZIANO CHERIOTTI - ORE 21:30
BALLIAMO L'ESTATE CON... GIANNI ROSSI

GIOVEDÌ 15 AGOSTO

ARMA - LUNGOMARE - ORE 18:30
"FLORA" - PARATA FLOREALE ITINERANTE

GIOVEDÌ 15 AGOSTO

ARMA - PIAZZA TIZIANO CHERIOTTI - ORE 21:30
MICHELE TOMATIS - ONE MAN SHOW
Uno spettacolo tra musica e grandi Hit internazionali

GIOVEDÌ 15 AGOSTO

ARMA - LUNGOMARE - DALLE ORE 17:00 ALLE ORE 23:00
"ARTIGIANATO SOTTO LE STELLE"
FIERA PROMOZIONALE A CURA DELL'ASSOCIAZIONE CULTURALE
"AMICI DELLA MUSICA & DELL'ARTE"

VENERDÌ 16 AGOSTO

ARMA - PIAZZA TIZIANO CHERIOTTI - ORE 21:30
VOGLIO TORNARE NEGLI ANNI 90
Il Format anni 90 più amato d'Italia

SABATO 17 AGOSTO

TAGGIA - ANFITEATRO DEL CASTELLO - ORE 21:30
"MADAME CHRYSANTHEM"
HIC ET NUNC TEATRO - CON CHIARA GIRIBALDI
In caso di maltempo l'evento si svolgerà presso l'ex Chiesa di Santa Teresa in Taggia

SABATO 17 AGOSTO

ARMA - PIAZZA TIZIANO CHERIOTTI - ORE 21:30
CARTOON MANIA - Format per cantare le sigle dei cartoni animati

DOMENICA 18 AGOSTO

ARMA - VIA LIDO - ORE 21:15
CINEMA IN PINETA COMEDIA SIGNORA HARRIS VA A PARIGI

DOMENICA 18 AGOSTO

ARMA - PIAZZA TIZIANO CHERIOTTI - ORE 21:30
LA NOTTE ITALIANA - TRIBUTO A CREMONINI - PEZZALI - MENGONI

DOMENICA 18 AGOSTO

TAGGIA - EX MERCATO COPERTO - DALLE ORE 8:00 ALLE ORE 19:00
**FIERA PROMOZIONALE
ANTIQUARIATO E PICCOLO COLLEZIONISMO**
A CURA DELL'ASSOCIAZIONE "ARTE & PARTY"

LUNEDÌ 19 AGOSTO

ARMA - PIAZZA TIZIANO CHERIOTTI - ORE 18:00
**TARTARUGHE MARINE SULLA SPIAGGIA:
ALLA CONQUISTA DEL PONENTE LIGURE**
SERATA DIVULGATIVA SULLE TARTARUGHE MARINE CON LABORATORI DIDATTICI

MARTEDÌ 20 AGOSTO

ARMA - PIAZZA TIZIANO CHERIOTTI - ORE 21:30
CIRCUS TIME - "Il Circo Fungo" con Geo il Giocoliere

MARTEDÌ 20 AGOSTO

TAGGIA - PIAZZA EROI TAGGESSI - ORE 21:30
SHARY TOUR 2024 - SHARY BAND
TRIBUTO UFFICIALE ALLA DISCO MUSIC

MARTEDÌ 20 AGOSTO

ARMA - GIARDINI VILLA BOSELLI - ORE 21:00
"RASSEGNA LETTERARIA DI LIBRO IN LIBRO"
Sara Rattaro presenta "Io sono Marie Curie" Sperling e commerciale Kupfer
Edizioni a cura dell'ASSOCIAZIONE CULTURALE "DUE PAROLE IN RIVA AL MARE"

MERCOLEDÌ 21 AGOSTO

ARMA - PIAZZA TIZIANO CHERIOTTI - ORE 21:30
BALLIAMO L'ESTATE CON... GIANNI ROSSI

GIOVEDÌ 22 AGOSTO

TAGGIA - PIAZZA FARINI - ORE 21:30
"TAGGIA BIMBI" - "Equilibri di un Clown" con "Lello Clown"

GIOVEDÌ 22 AGOSTO

ARMA - LUNGOMARE - DALLE ORE 17:00 ALLE ORE 23:00
"ARTIGIANATO SOTTO LE STELLE"
FIERA PROMOZIONALE A CURA DELL'ASSOCIAZIONE ARTE & PARTY

GIOVEDÌ 22 AGOSTO

LEVÀ - VIA SAN FRANCESCO OPERE PARROCCHIALI - ORE 21:00
**FESTEGGIAMENTI SANT'ISIDORO
SPETTACOLO TEATRALE "STREPAI COME U FI MARZU"**
della compagnia dialettale "Riemughesurve"

VENERDÌ 23 AGOSTO

ARMA - PIAZZA TIZIANO CHERIOTTI - ORE 21:30
"FILODIRETTO" - CONCERTO BAND POP ROCK - CANTAUTORATO

VENERDÌ 23 AGOSTO

LEVÀ - VIA SAN FRANCESCO OPERE PARROCCHIALI - ORE 21:00
**FESTEGGIAMENTI SANT'ISIDORO
SPETTACOLO MUSICALE CON IL COMPLESSO "MARIELLA GROUP"**

SABATO 24 AGOSTO

LEVÀ - VIA SAN FRANCESCO OPERE PARROCCHIALI - ORE 21:00
**SPETTACOLO MUSICALE CON LA "UNO BAND"
E CON DJ "SEBASTIAN CROSSOVER"**

DOMENICA 25 AGOSTO

TAGGIA - CENTRO STORICO - ORE 19:00
**T.N.T. - TAGGIA NATURUM TRAIL 3ª EDIZIONE
"CORRI TRA I CARRUGI DI UNO DEI BORGI PIÙ BELLI D'ITALIA"**
ASD NATURUM TEAM VALLE ARGENTINA - PARTENZA PIAZZA EROI TAGGESSI

DOMENICA 25 AGOSTO

LEVÀ - ORE 18:00
**FESTEGGIAMENTI SANT'ISIDORO
SANTA MESSA SEGUITA DALLA PROCESSIONE**

DOMENICA 25 AGOSTO

ARMA - VIE DEL CENTRO - DALLE ORE 10:00 ALLE ORE 19:00
"ARMA DI TAGGIA IN FIERA - UN MARE DI AFFARI"
FIERA PROMOZIONALE A CURA DELL'ASSOCIAZIONE CNA E IMPRESE ITALIANE

DOMENICA 25 AGOSTO

ARMA - VIA LIDO - ORE 21:15
CINEMA IN PINETA - COMEDIA "SICCITÀ"

DOMENICA 25 AGOSTO

TAGGIA - ANFITEATRO DEL CASTELLO - ORE 21:30
LE LUCI DEL CIELO - con PINO PETRUZZELLI
In caso di maltempo l'evento si svolgerà presso l'ex Chiesa di Santa Teresa in Taggia

MARTEDÌ 27 AGOSTO

ARMA - PIAZZA TIZIANO CHERIOTTI - ORE 21:30
CIRCUS TIME - "Magie di Oriente con il Fachiro Onireves"

MARTEDÌ 27 AGOSTO

ARMA - GIARDINI VILLA BOSELLI - ORE 19:30
"RASSEGNA LETTERARIA DI LIBRO IN LIBRO"
PRESENTAZIONE LIBRO "SPORCA FACENDA, MEZZALA MORETTINI"
di MARINO MAGLIANI - ATLANTEDE EDITORI

MERCOLEDÌ 28 AGOSTO

ARMA - PIAZZA TIZIANO CHERIOTTI - ORE 21:30
BALLIAMO L'ESTATE CON... GIANNI ROSSI

GIOVEDÌ 29 AGOSTO

ARMA - LUNGOMARE - DALLE ORE 17:00 ALLE ORE 23:00
"ARTIGIANATO SOTTO LE STELLE"
FIERA PROMOZIONALE A CURA DELL'ASSOCIAZIONE CULTURALE
"AMICI DELLA MUSICA & DELL'ARTE"

GIOVEDÌ 29 AGOSTO

ARMA - VIA LIDO - ORE 21:30
**PROGETTO MUSICALE
"LIVE MUSIC FROM LOCAL BANDS OF TAGGIA"**
ON SOUL

GIOVEDÌ 29 AGOSTO

TAGGIA - PIAZZA CAVOUR - ORE 21:30
"TAGGIA BIMBI" - "La Color Baby Dance di Fortunello e Marbella"

VENERDÌ 30 AGOSTO

TAGGIA - PIAZZA CAVOUR - ORE 21:30
BAND "VEDO NERO" TRIBUTO A ZUCCHERO

SABATO 31 AGOSTO

TAGGIA - VIE E PIAZZE DEL CENTRO - DALLE 18:30 ALLE 24:00
6ª EDIZIONE "SULLE ORME DI SAN BENEDETTO"
SPETTACOLO PIROTECNICO
ASSOCIAZIONE FUOCHI STORICI SAN BENEDETTO

SABATO 31 AGOSTO

TAGGIA - VIE E PIAZZE DEL CENTRO - DALLE 15:00 ALLE ORE 24:00
"SULLE ORME DI SAN BENEDETTO"
FIERA PROMOZIONALE 6ª EDIZIONE
A CURA DELL'ASSOCIAZIONE "FUOCHI STORICI SAN BENEDETTO"

Visite guidate gratuite
al centro storico di Taggia
dal 2 Agosto al 3 Settembre
nei giorni di martedì e venerdì pomeriggio.

- Ritrovo direttamente a Taggia, piazza IV novembre ore 16.30 - (capolinea del bus linea T3 Sanremo - Taggia)
- Le visite si tengono tutti i martedì e venerdì pomeriggio ad esclusione di martedì 27 agosto, è richiesta la prenotazione, per prenotarsi indirizzare una mail a: raffaella.asdeno@alice.it oppure un sms al cell 338 6913335



Ufficio Informazioni Turistiche

IAT presso Villa Boselli Arma di Taggia
Tel. +39 0184 43733 - info@comune.taggia.im.it
apertura dal 10 giugno al 29 settembre 2024
con il seguente orario:

- dal lunedì alla domenica dalle ore 10:00 alle ore 12:00
e dalle ore 17:00 alle ore 19:00 (lunedì pomeriggio chiuso)



Trenino turistico

da sabato dal 22 giugno al 15 settembre 2024

Partenza da piazza Marinella:
▶ alle ore 20:00 e fino alle ore 24:00
tutti i mercoledì e le domeniche con percorso fino a Taggia
con una sola fermata in piazza IV novembre a Taggia costo
del biglietto € 3,50.

▶ alle ore 21:00 e fino alle ore 24:00
lunedì, martedì, giovedì, venerdì e sabato con percorso sul
lungomare e vie centrali di Arma costa del biglietto € 2,50

Le manifestazioni sono tutte ad ingresso gratuito



"DI LIBRO IN LIBRO"

Rassegna letteraria

Presso i giardini di Villa Boselli

Ingresso libero - In caso di maltempo la presentazione si terrà all'interno di Villa Boselli.

MARTEDÌ 6 AGOSTO
ORE 21:00

Alessandro Perissinotto presenta
"La guerra dei Traversa",
Mondadori edizioni
A cura dell'Associazione
"Due parole in riva al mare"

VENERDÌ 9 AGOSTO
ORE 19:30

Giacomo Revelli presenta
"Delitti e Tarocchi"
di Morene Fellegara, Frilli Editori

MARTEDÌ 20 AGOSTO
ORE 21:00

Sara Rattaro presenta
"Io sono Marie Curie,"
Sperling & Kupfer edizioni
A cura dell'Associazione
"Due parole in riva al mare"

MARTEDÌ 27 AGOSTO
ORE 19:30

Giacomo Revelli presenta
"Sporca faccenda, mezzala
Morettini" di Marino Magliani,
Atlantide Editore

AD AGOSTO E A SETTEMBRE PROSEGUE LA RASSEGNA "DI LIBRO IN LIBRO"

Ad Arma di Taggia prosegue la rassegna "Di Libro in Libro" per i mesi di agosto e settembre, dopo il grande successo di luglio. Gli appuntamenti in calendario, hanno ripreso il via martedì 6 agosto nei giardini di Villa Boselli con la presentazione del libro "La guerra dei Traversa" di Alessandro Perissinotto – Mondadori Edizioni, a cura dell'Associazione Due Parole in Riva al Mare. Le presentazioni di questi mesi saranno curate dall'Associazione Culturale Due Parole in Riva al Mare, da Giacomo Revelli (Editor di "La mia Liguria" e Scrittore) e da Atene Edizioni in collaborazione con il Comune di Taggia. Ma ecco nel dettaglio i prossimi incontri in programma:
Venerdì 9 alle 19.30 appuntamento con la presentazione di "Delitti e Tarocchi" di Morena Fellegara Frilli Editori con introduzione di Giacomo Revelli.
Martedì 20 alle 21.00 Sara Rattaro presenta "Io sono Marie Curie" Sperling e commerciale Kupfer Edizioni a cura dell'Associazione Due Parole in Riva al Mare. Martedì 27 agosto alle 19.30 Marino Magliani propone la "Sporca

faccenda, mezzala Morettini" – Atlantide Editori a cura di Giacomo Revelli. Nel mese di settembre si terranno invece due presentazioni, sabato 7 ore 18.30 Giacomo Revelli presenta "Italo Calvino e Sanremo" di Laura Guglielmi Canneto Editore e martedì 10 ore 21.00 Luca Valentini chiuderà la rassegna con "Mare Mostrum" a cura di Atene Edizioni. "Rinnoviamo l'importanza di questo appuntamento estivo, - dichiara il Consigliere con delega alla Cultura Chiara Cerri - che rappresenta un'opportunità unica per tutti gli amanti dei libri. La rassegna "Di Libro in Libro" offre momenti di incontro, riflessione e crescita culturale. È un'occasione per scoprire nuovi autori e trascorrere serate piacevoli immersi nella bellezza di Villa Boselli. Vi aspettiamo numerosi per condividere insieme momenti di cultura e letteratura".
In caso di maltempo, le presentazioni si terranno all'interno della villa.

"DI LIBRO IN LIBRO"

Rassegna letteraria

Presso i giardini di Villa Boselli

Ingresso libero - In caso di maltempo la presentazione si terrà all'interno di Villa Boselli.

SABATO 7 SETTEMBRE
ORE 18,30

Giacomo Revelli presenta
"Italo Calvino e Sanremo"
di Laura Guglielmi,
Canneto Editore

MARTEDÌ 10 SETTEMBRE
ORE 21:00

Luca Valentini presenta
"Mare Monstrum"
Atene edizioni



APPROVATO IL RENDICONTO DI GESTIONE 2023: “BUONA SALUTE DEL NOSTRO BILANCIO CHE CHIUDE CON UN AVANZO DI OLTRE 10,6 MILIONI DI



E' stato approvato durante il Consiglio comunale del 23 luglio, il rendiconto di gestione 2023 del Comune di Taggia. “Lo stato dei conti dell'ente mostra ottimi risultati,” commenta il sindaco Mario Conio.

Il bilancio 2023 chiude con un avanzo di oltre 10 milioni 670 mila euro che, con l'applicazione dei vincoli di destinazione e accantonamento, si assesta a +1.392.876 euro.

“Con un anticipo di 20 anni – prosegue il primo cittadino – abbiamo ottenuto il rientro del ‘maggior disavanzo’ ereditato dall'amministrazione precedente nel 2015.

Questi importanti risultati fotografano l'estrema salute del nostro bilancio da ascrivere a politiche oculate, attuate negli anni, e all'ottimo lavoro svolto dagli uffici contabili del nostro Comune che voglio ringraziare.”

Un trend consolidato e che viene testimoniato dall'evoluzione dell'avanzo di amministrazione nel triennio 2021-2023: pari a oltre 7 milioni e 700 mila euro nel 2021 e cresciuto di circa 3 milioni nel 2023.

Chiara Cerri, consigliere comunale delegata alla Programmazione Economica e Finanziaria, aggiunge: “Da sottolineare anche l'anticipazione di cassa che, a fine anno, risulta interamente resti-

tuita con saldo positivo pari a 1.141.509 euro. Un traguardo ottenuto esclusivamente con le nostre forze e che arriva dopo alcuni anni di disavanzo negativo dovuto ai 3 milioni mancanti che la società Rivieracqua deve all'ente. Un risultato che potrà quindi essere ulteriormente consolidato nel momento in cui il Comune rientrerà in possesso di tali somme.”

“Questi dati sono prova incontrovertibile di buona salute dei conti dell'ente. L'ispezione del Ministero dell'Economia e delle Finanze, di cui il nostro Comune è oggetto da qualche settimana, è una semplice attività ordinaria di controllo che il MEF svolge annualmente su decine di Comuni italiani, come è giusto che sia. Nessuno ha “messo sotto grave accusa l'operato finanziario della maggioranza” come riportato dai consiglieri d'opposizione del gruppo Progettiamo il Futuro in una nota stampa.

In proposito, ne approfitto per ringraziare l'ispettore del MEF per l'attento lavoro e il totale rispetto con cui sta portando avanti la sua attività in un clima di serena collaborazione,” conclude il sindaco Mario Conio.



UNA ROTONDA PER METTERE IN SICUREZZA L'INTERSEZIONE TRA LA SUPERSTRADA E IL CENTRO COMMERCIALE DI REGIONE

È stata approvata all'unanimità dal Consiglio Comunale la cessione gratuita al Demanio stradale provinciale di alcuni mappali posti sulla SP 548, di pertinenza comunale e già ad uso pubblico. L'assessore al Patrimonio, Manuel Fichera spiega: "Si tratta di un passaggio propedeutico per permettere la realizzazione da parte della Provincia di Imperia di una nuova rotonda sulla Superstrada tra Arma e Taggia. Un sincero ringraziamento all'Ufficio Patrimonio per aver permesso celermente di portare la pratica in Consiglio comunale."

Il sindaco Mario Conio aggiunge: "Si tratta di una soluzione che permetterà di mettere in sicurezza un tratto di strada tristemente teatro di numerosi

incidenti, anche mortali, nel corso degli ultimi anni. Voglio ringraziare la Provincia di Imperia e il presidente Claudio Scajola per aver accolto le nostre richieste con grande attenzione, attivandosi immediatamente per la realizzazione del progetto, il reperimento dei finanziamenti e la programmazione dei lavori." L'opera, dal costo di circa 180 mila euro, sostituirà l'intersezione tra la superstrada e il centro commerciale di regione Doneghe. Inoltre, costringerà i mezzi a rallentare. "Sono convinto sia un'opera fondamentale, in grado di aumentare la sicurezza stradale di un'arteria primaria e sempre molto trafficata," conclude il primo cittadino.





COMPLETATA LA SEGNALETICA DEI SENTIERI: “UN LAVORO FATTO A MANO E CON PASSIONE. GRAZIE AI VOLONTARI DELLA PROTEZIONE CIVILE”



La Protezione Civile e Antincendio Boschivo di Taggia ha completato il posizionamento della segnaletica dei sentieri su tutto il territorio comunale. I segnali, in italiano e in dialetto taggiasco, sono stati realizzati e installati da Sandro Cerri e dai volontari. “Si tratta di un’opera importante che ha necessitato di molto lavoro, tutto fatto a mano con passione e amore. Oggi chi si reca nel nostro entroterra può in totale sicurezza passeggiare per i nostri sentieri senza il rischio di perdersi,” spiega Alessandra Cerri, responsabile della Protezione Civile di Taggia e presidente del coordinamento provinciale.

Il sindaco Mario Conio commenta: “Un ottimo risultato sotto il punto di vista turistico. Voglio ringraziare personalmente i volontari che si sono messi a disposizione. Non si tratta, infatti, solo di un’iniziativa volta a garantire maggiore sicurezza a chi fruisce dei nostri sentieri, ma è anche una bellissima opportunità per rilanciare un turismo legato alle attività outdoor da fruire non solo durante la stagione estiva ma tutto l’anno.” L’entroterra della Valle Argentina è caratterizzato da paesaggi mozzafiato e da percorsi escursionistici percorribili, in gran parte, da tutti. Sono state inoltre segnalate le due neviere, antiche strutture in cui veniva conservata la neve fino all’estate, e la calchera,

dove veniva prodotta la calce; oltre alla chiesa Du Canà, luoghi suggestivi immersi nella natura tra ulivi, lecci, eriche arboree e corbezzoli. “Purtroppo, nonostante questo lavoro sia stato appena terminato, abbiamo già constatato atti di vandalismo e maleducazione. Alcuni segnali sono stati staccati e vandalizzati. Una statua di Padre Pio, protettore della Protezione Civile, posta al Bauzu da Cruxe è stata rubata. Non ci arrendiamo, abbiamo già sostituito il Santo e la segnaletica danneggiata. Ci appelliamo però al buon senso e all’educazione delle persone, chiedendo cortesemente di non rovinare il lavoro svolto e i sentieri della nostra valle,” conclude Alessandra Cerri.







STATO DI GRAVE PERICOLOSITA' DEGLI INCENDI BOSCHIVI DAL 27 LUGLIO

Con decreto regionale è stato proclamato lo stato di grave pericolosità per gli incendi boschivi dalle ore 00:01 di sabato 27 luglio 2024 fino alla cessazione dello stesso. E' vietato, su tutto il territorio ligure, accendere fuochi in prossimità dei boschi nonché in ogni altra parte del territorio nella quale possa esservi

pericolo di incendio boschivo. E' inoltre vietato l'abbruciamento di residui agricoli e forestali, far brillare mine, usare apparecchi a fiamma o elettrici per tagliare metalli, usare fornelli, inceneritori o motori che producano faville o braci, fumare o compiere ogni altra operazione che possa creare comunque pericolo di incendio.





REGIONE LIGURIA

ATTENZIONE!

PERICOLO di INCENDIO!

Con decreto numero 4926 in data 24/07/2024 del Responsabile del Centro Operativo Regionale
è stato decretato lo

STATO DI GRAVE PERICOLOSITÀ PER GLI INCENDI BOSCHIVI

Secondo quanto disposto dall'art. 42 della l.r. n. 4/1999 "Norme in materia di foreste e di assetto idrogeologico", in tutti i boschi ed in ogni altra parte del territorio in prossimità dei boschi ove si possa creare un pericolo di incendio

È VIETATO

ACCENDERE FUOCHI DI QUALSIASI TIPO

FAR BRILLARE MINE

USARE APPARECCHI ELETTRICI O A FIAMMA PER TAGLIARE METALLI

USARE MOTORI, FORNELLI O INCENERITORI CHE PRODUCANO FAVILLE O BRACE

FUMARE O COMPIERE ALTRE ATTIVITÀ CHE POSSANO COMUNQUE CREARE PERICOLO

*È consentito accendere fuochi **unicamente** nelle aree idoneamente attrezzate a scopo turistico-ricreativo, solo se dotate di specifiche strutture fisse.*

Per i **trasgressori** è prevista l'applicazione della sanzione amministrativa pecuniaria da Euro 51 a Euro 516 (art. 52, comma 11 della l.r. n. 4/1999) oltre alla sanzione per il danno al bosco prevista all'art. 52 comma 6, di importo pari dal doppio al quadruplo del valore delle piante danneggiate o del danno arrecato.

Ai **trasgressori** si applicano inoltre i seguenti articoli del Codice Penale.

Art. 423 C.P. (Incendio). Chiunque cagiona un incendio è punito con la reclusione da tre a sette anni. La disposizione precedente si applica anche nel caso d'incendio della cosa propria, se dal fatto deriva pericolo per la incolumità pubblica.

Art. 423bis C.P. (Incendio boschivo). Chiunque cagioni un incendio su boschi, selve o foreste ovvero su vivai forestali destinati al rimboscimento, propri o altrui, è punito con la reclusione da quattro a dieci anni.

Art. 424 C.P. (Danneggiamento seguito da incendio). Chiunque, al di fuori delle ipotesi previste nell'articolo 423 bis, al solo scopo di danneggiare la cosa altrui, appicca il fuoco a una cosa propria o altrui è punito, se dal fatto sorge il pericolo di un incendio, con la reclusione da sei mesi a due anni. Se segue l'incendio, si applicano le disposizioni dell'articolo 423, ma la pena è ridotta da un terzo alla metà. Se al fuoco appiccato a boschi, selve e foreste, ovvero vivai forestali destinati al rimboscimento, segue incendio, si applicano le pene previste dall'articolo 423 bis.

in caso di incendio





ARMA DI TAGGIA, STREPITOSO SUCCESSO PER LA TAPPA DEL TOUR 2024 TRIBUTO AL CINEMA

Il Maestro Christian Raimo si è esibito in concerto ad Arma, in via San Giuseppe, domenica 21 luglio, in occasione del 40° anno di Fondazione della Cumpagnia Armasca. Il pubblico ha vissuto un viaggio emozionante attraverso le indimenticabili colonne sonore che hanno segnato la storia del cinema. Accanto a lui, si sono esibiti il Professor Carlo Barezzi, professore d'oboe della scuola del Conservatorio di Parma, e la Soprano Francesca Pacileo della scuola scaligera della Guglielmi. "Siamo estremamente orgogliosi di aver ospitato questa tappa del prestigioso TOUR 2024 TRIBUTO AL CINEMA. Questo evento – ha dichiarato il Consigliere con delega alla cultura Chiara Cerri – ha rappresentato un'opportunità unica per la nostra comunità di vivere momenti ricchi di arte, cultura e intrattenimento di alto livello. Via San Giuseppe si è trasformata in un teatro a cielo aperto, creando un'esperienza indimenticabile per tutti. Ringraziamo la Cumpagnia Armasca per l'organizzazione e tutti coloro che hanno collaborato per rendere possibile questo evento straordi-

nario".

Visto il forte interesse nei confronti dell'evento del 21, è stata prevista una replica nella serata di lunedì 22 luglio, a Villa Boselli. "Lunedì 22 luglio all'interno di Villa Boselli – ha precisato il Consigliere Cerri – è stata riproposta l'esibizione. L'evento artistico "Bossi Show & Tributo al Cinema" patrocinato dal Comune di Taggia, è stata un'altra importante occasione di promozione della letteratura musicale e della cultura".









LA STATUA DELLA MADONNA MIRACOLOSA IN PELLEGRINAGGIO VIA MARE



Martedì 16 luglio è stata una giornata memorabile per la nostra comunità, si è infatti conclusa la "Peregrinatio Mariae" che nelle scorse settimane ha visto la Madonna Miracolosa di Taggia in pellegrinaggio in tutte le parrocchie della diocesi Ventimiglia-Sanremo.

Il Pellegrinaggio partito da Imperia, in processione sul mare, ha raggiunto il nuovo porto della città di confine facendo numerose tappe, tra cui la chiesetta della Grotta dell'Arma, luogo di preghiera caro alla nostra comunità. L'iniziativa, in preparazione al Giubileo 2025, nasce nel 2020, come voto durante i festeggiamenti della Madonna Miracolosa, in piena pandemia Covid-19. "Ricordo ancora quelle

giornate drammatiche che sconvolsero le nostre comunità. Terminata l'emergenza - racconta il Sindaco Conio - avremmo portato la statua in processione e così è stato.

Un caloroso ringraziamento a Mons. Antonio Suetta per la vicinanza dimostrata alla nostra comunità in questi anni, a don Filippo Pirondini, parroco della parrocchia dei Santi Apostoli Giacomo e Filippo di Taggia, a Don Antonio Arnaldi, per l'eccellente organizzazione, alla Capitaneria di porto di Imperia e Sanremo, alla Guardia di Finanza, che ci ha accompagnato in questo pellegrinaggio, in ultimo ai tanti fedeli che ci hanno accolto con affetto".





MESE DI LUGLIO TRA TRADIZIONI E CELEBRAZIONI: TAGGIA E ARMA IN FESTA PER LA MADDALENA E SANT'ERASMO

Come da tradizione, Taggia e Arma hanno dedicato il mese di luglio ai festeggiamenti in onore della Maddalena e di Sant'Erasmo. Queste celebrazioni, radicate nella storia e nella cultura locale, hanno attirato numerosi visitatori e coinvolto l'intera comunità in una serie di eventi religiosi e culturali. Il 21 luglio, Taggia si è animata per celebrare La Maddalena, un viaggio tra storia e tradizione dove la devozione cristiana si intreccia con rituali millenari. Un ballo di amore, di vita e di morte. Durante i festeggiamenti, l'atmosfera si anima con canti, musica e brindisi. Un momento di festa che coinvolge l'intera comunità taggese. Protagonisti i Maddalenanti, membri della Compagnia di Santa Maria Maddalena del Bosco che come ogni anno, da secoli, si dirigono verso la chiesa e l'eremo dedicati alla Santa. Il fine settimana dopo, Arma di Taggia ha onorato Sant'Erasmo, protettore dei marinai. La tradizione vuole che questa celebrazione renda omaggio al Santo che protegge coloro che vivono e lavorano sul mare. Come ogni anno i festeggiamenti sono iniziati il sabato sera con l'ormai tradizionale concerto dell'Orchestra Sinfonica di Sanremo. La domenica spazio ai festeggiamenti religiosi con la Santa Messa e la suggestiva processione nel centro cittadino.

Le condizioni ottimali del mare hanno consentito lo svolgimento della processione delle barche che hanno seguito la statua del Santo lungo la costa, a bordo del tipico gozzo ligure. Un momento particolarmente emozionante per i partecipanti e gli spettatori. Il programma dei festeggiamenti ha incluso anche una serie di eventi collaterali come l'evento sportivo "La Sant'Erasmo Run K10", la tradizionale fiera, la posa dei lumini in riva al mare e un affascinante spettacolo pirotecnico oltre a un momento musicale che ha coinvolto tantissime persone. La piazza principale di Arma è stata il centro nevralgico delle attività, offrendo intrattenimento e momenti di divertimento per tutte le età. Le celebrazioni della Maddalena e di Sant'Erasmo sono un'importante occasione per la comunità di Taggia e Arma di riscoprire e valorizzare le proprie radici culturali e religiose. Due eventi che rafforzano il senso di appartenenza e di identità locale. La partecipazione entusiasta della comunità e dei turisti ha dimostrato ancora una volta quanto siano vive e sentite queste tradizioni nel cuore di Taggia e Arma. Le celebrazioni della Maddalena e di Sant'Erasmo hanno confermato l'importanza di preservare e promuovere le tradizioni locali.





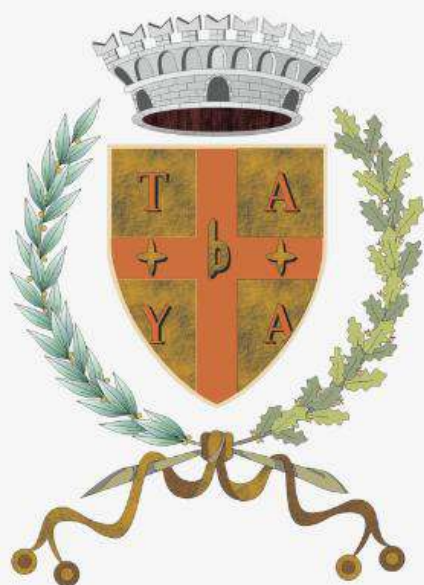

Servizio REFEZIONE SCOLASTICA

RINNOVI E
NUOVE ISCRIZIONI

Anno scolastico
2024/2025



SERVIZIO DI REFEZIONE SCOLASTICA: RINNOVI E NUOVE ISCRIZIONI PER L'ANNO SCOLASTICO 2024/2025

Si avvisa che a partire dal 1° luglio 2024 è possibile effettuare il rinnovo (per gli alunni già iscritti) e l'iscrizione (per gli alunni non ancora iscritti) al servizio di refezione scolastica per l'A.S. 2024/2025.

Di seguito le modalità:

- Per gli alunni già iscritti: sarà possibile effettuare il RINNOVO PER L'ACCESSO ALLA MENSA SCOLASTICA PER L'ANNO 2024/2025 attraverso l'APPLICAZIONE COMUNICAPP;
- Per i bambini che non risultano iscritti: sarà possibile effettuare l'ISCRIZIONE AL SERVIZIO DI REFEZIONE SCOLASTICA PER L'ANNO 2024-2025 attraverso il seguente link <https://www1.eticasoluzioni.com/taggiaportalegen>.

Si ricorda alle famiglie che per poter accedere al servizio di refezione scolastica per l' A.S. 2024/25 è obbligatorio regolarizzare la propria posizione

economica.

In caso di saldo negativo la richiesta di rinnovo sarà bloccata (e i bambini non potranno accedere al servizio mensa) fino a che non saranno corrisposti al Comune di Taggia gli importi dovuti. Per informazioni, si prega di contattare l'Ufficio Pubblica Istruzione al numero 0184.476222 o inoltrare una mail all'indirizzo: pubblicaistruzione@comune.taggia.im.it



SINDACO E ASSESSORI IN VISITA ALL'ORATORIO DELLA PARROCCHIA SAN FRANCESCO DI LEVA'

Nelle scorse settimane il Sindaco Mario Conio e gli Assessori Laura Cane e Espedito Longobardi hanno incontrato i ragazzi e bambini dell'oratorio estivo Parrocchia San Francesco Levà. L'incontro, avvenuto in un clima di grande entusiasmo e partecipazione, ha permesso ai giovani di confrontarsi con le autorità locali su tematiche di interesse comune, di esprimere le proprie idee e di porre domande. Il Sindaco e gli Assessori hanno ascoltato con attenzione le voci dei bambini e dei

ragazzi, "Questi momenti di incontro sono fondamentali per costruire una comunità unita e solidale. Ci tengo a sottolineare l'importanza di iniziative come l'oratorio estivo, che offrono spazi di crescita e socializzazione ai ragazzi durante il periodo estivo. L'incontro si è concluso con un momento di festa, durante il quale i bambini hanno avuto l'opportunità di fare una bella foto di gruppo con il Sindaco e gli Assessori.

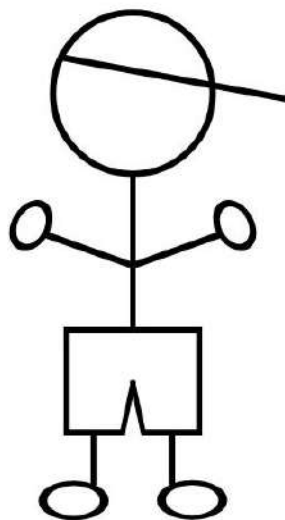
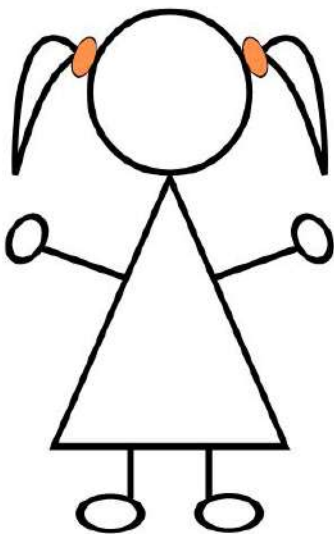



ACQUE DI BALNEAZIONE: UN ALTRO PRELIEVO CON ESITO ECCELLENTE

Arpal ha pubblicato il risultato delle ultime analisi sulle nostre acque di balneazione.

Il campionamento è stato effettuato lo scorso 15 luglio 2024 e ancora una volta la qualità dell'acqua è risultata "eccellente" con valori di Escherichia Coli e di Enterococchi intestinali, i due valori ricercati, ben al di sotto dei limiti:

Campionamento del 15/07/2024:
- Escherichia coli: <10 MPN/100ml (valore limite 500 MPN/100ml)

- Enterococchi intestinali: 31 MPN/100ml (valore limite 200 MPN/100ml)

"Vi ricordo che sul sito del Comune di Taggia, in home page, - precisa il Sindaco Conio - è stato inserito un banner che vi rimanderà direttamente sul sito Arpal dove vengono pubblicati mensilmente i risultati dei prelievi. Un modo per rimanere sempre aggiornati!".



Risultati analitici stagione balneare 2024

COLONIA RUFFINI, Taggia (IM)

Ecco il riepilogo dei risultati analitici prodotti dal laboratorio Arpal per i controlli effettuati durante la stagione balneare 2024 nel punto sopra indicato:

Data campionamento	Tipo Campione	Escherichia coli (MPN/100ml)	Enterococchi intestinali (UFC/100ml o MPN/100ml)
23/04/2024 13:05	Routinario	<10	10
20/05/2024 13:40	Routinario	<10	<10
17/06/2024 12:55	Routinario	<10	74
15/07/2024 14:00	Routinario	<10	31



Comune di Taggia

DISINFEZIONE E DERATTIZZAZIONE



Interventi in programma nella notte tra:

- l'8 e il 9 agosto
- il 22 e il 23 agosto



In caso di pioggia gli interventi verranno rinviati.



FIRMATA LA CONVENZIONE TRA COMUNE DI TAGGIA E ASSOCIAZIONE BALNEARI ARMESI PER LA SICUREZZA DEL NIDO DI TARTARUGA CARETTA

E' stato siglato l'accordo tra il Comune di Taggia e l'Associazione Balneari Armesi per la vigilanza e il controllo del nido di tartaruga Caretta Caretta scoperto lo scorso 27 giugno sulla spiaggia dello stabilimento Piccolo Lido di Arma. Per sostenere il Comune nelle spese di vigilanza, l'Associazione Balneari Armesi ha raccolto e donato al nostro ente locale la somma di 3050 euro, contribuendo significativamente a garantire la sicurezza del nido. "Desidero esprimere un sentito ringraziamento - dichiara il Sindaco Mario Conio - all'Associazione Balneari Armesi per la straordinaria disponibilità e collaborazione dimostrata nel voler contribuire a presidiare e vigilare, nelle ore notturne, il nido della nostra tartaruga caretta caretta. L'impegno offertoci dai balneari dimostra un profondo senso di responsabilità verso l'ambiente e la biodiversità del nostro territorio. Siamo orgogliosi di avere partner così attenti e sensibili alle necessità della nostra fauna marina. Insieme, possiamo fare la differenza e proteggere il nostro meraviglioso ecosistema. Grazie per la vostra sensibilità e dedizione alla tutela del nostro patrimonio naturale!".

Presente al momento della firma della convenzione anche l'Assessore al demanio Marittimo Manuel Fichera.





TAGGIA SCALDA I MOTORI: UN FINE SETTIMANA TRA RISATE, MUSICA E DIVERTIMENTO CON GRANDI OSPITI!

Il Comune di Taggia anticipa Ferragosto con i primi eventi in attesa della settimana più calda dell'anno. Un weekend ricco di grandi nomi e tanto divertimento.

Si parte venerdì 9 agosto in piazza Tiziano Chierotti alle 21.30 con il Comedy Show. I comici di Zelig e Colorado Beppe Braida, Stefano Chiodaroli e Simone Barbato porteranno tante risate interpretando alcuni dei loro personaggi più famosi. Sabato 10 agosto, sempre in piazza Chierotti ad Arma, spazio alla musica dalle 21.30. Protagonisti saranno gli Oro Nero, tribute band di Ligabue molto conosciuta e apprezzata dagli appassionati. Doppio appuntamento domenica con i Sismica e la straordinaria partecipazione di Gato DJ (voce e autore di Mueve la Colita) in piazza Tiziano Chierotti alle 21.30. Faranno ballare e cantare il pubblico di Arma.

Mentre a Taggia, all'anfiteatro del Castello alle 21.30 andrà in scena lo spettacolo Stand Up for the 42, a cura di Hic Et Nunc Teatro e con Massimiliano Antonelli.

L'assessore alle Manifestazioni Barbara Dumarte: "Ci stiamo preparando a una delle settimane più affollate e attese dell'estate. Per questo abbiamo deciso di organizzare un weekend che possa scaldare i nostri cittadini e visitatori in vista del Ferragosto. Come sempre abbiamo voluto creare

un mix di musica, risate e divertimento così da andare incontro ai gusti del pubblico che sempre numerosissimo presenza alle manifestazioni in programma. Vi aspettiamo numerosi!"

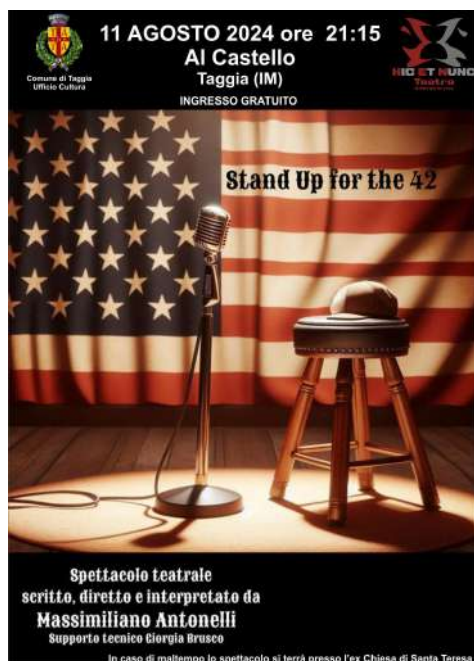



AVVISO PUBBLICO PER 20 NUOVI POSTI AUTO IN ABBONAMENTO ALL'INTERNO DEL PARCHEGGIO QUARTÈ

A seguito delle numerose richieste pervenute dai residenti, con delibera di giunta l'amministrazione comunale ha deciso di aumentare i posti in abbonamento nel parcheggio coperto Quartè nel centro abitato di Taggia. Saranno 20 i posti da destinare con contratto biennale a chi ne farà richiesta, questi si vanno ad aggiungere ai 55 stalli già assegnati.

E' possibile fare richiesta in Comune all'Ufficio Patrimonio. Il costo di ogni stallone è di €50 mensili, compreso di iva. Per ulteriori informazioni sui criteri di assegnazione e sul regolamento, o per scaricare il modulo di domanda, è possibile consultare il seguente link: <https://comune.taggia.im.it/amministrazione/uffici/ufficio-patrimonio-2.html>.

SUL LUNGOMARE NUOVE PALME PER SOSTITUIRE QUELLE AMMALORATE



Il lungomare di Arma di Taggia nella giornata di martedì 6 agosto ha accolto cinque nuove palme. Queste piante sostituiscono quelle precedentemente piantate, che sono state rimosse in quanto ammalorate. In un cambiamento

rispetto alle palme precedenti, è stato scelto di piantare delle palme americane, note anche come palme Washingtonia, caratterizzate da un tronco liscio e privo di tacchi.

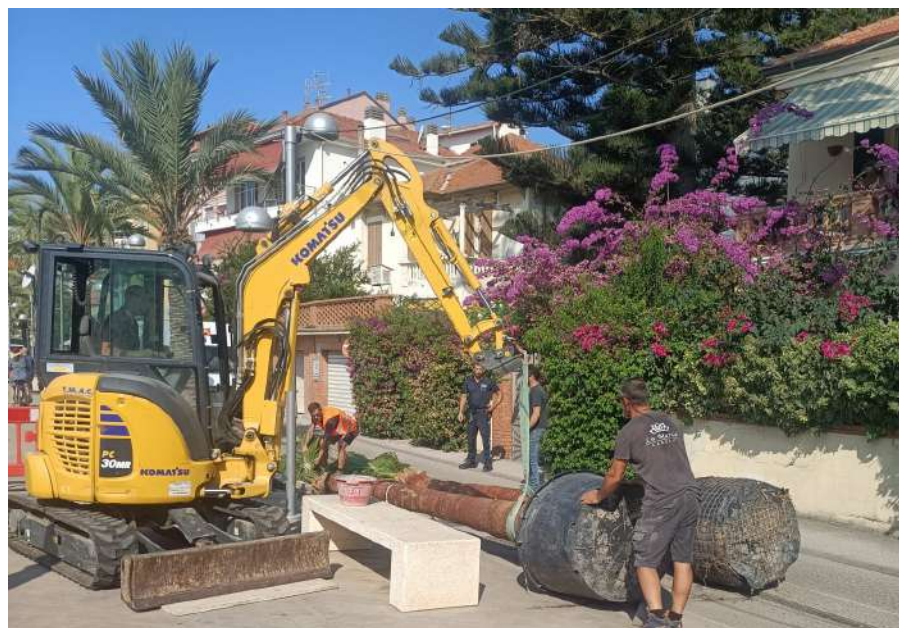



INFORMAZIONI UTILI - MAPPA PARCHEGGI (TAGGIA, LEVÀ, ARMA)

Condividiamo di seguito la mappa dei parcheggi sul nostro territorio comunale; così da agevolare la frequentazione delle magnifiche spiagge di Arma e del borgo medievale di Taggia. La mappa interattiva è fruibile a questo link: <https://www.google.com/maps/d/u/2/edit?mid=1auctXk6qD6DMnVHfeuI0GIZ-Py-mjq4&usp=sharing>.

Senza considerare i posti auto lungo le strade comunali, ma prendendo in considerazione solo i

parcheggi e le aree destinate al posteggio (segnalate nella mappa), il comune di Taggia conta circa 1700 posti auto gratuiti e circa 550 a pagamento (suddivisi tra Taggia, Levà e Arma). Per chiarezza sono stati considerati anche i circa 130 posti del parcheggio di Bussana Mare, frazione di Sanremo che, essendo sul confine con Arma, risulta comoda per raggiungere a piedi la nostra località balneare.

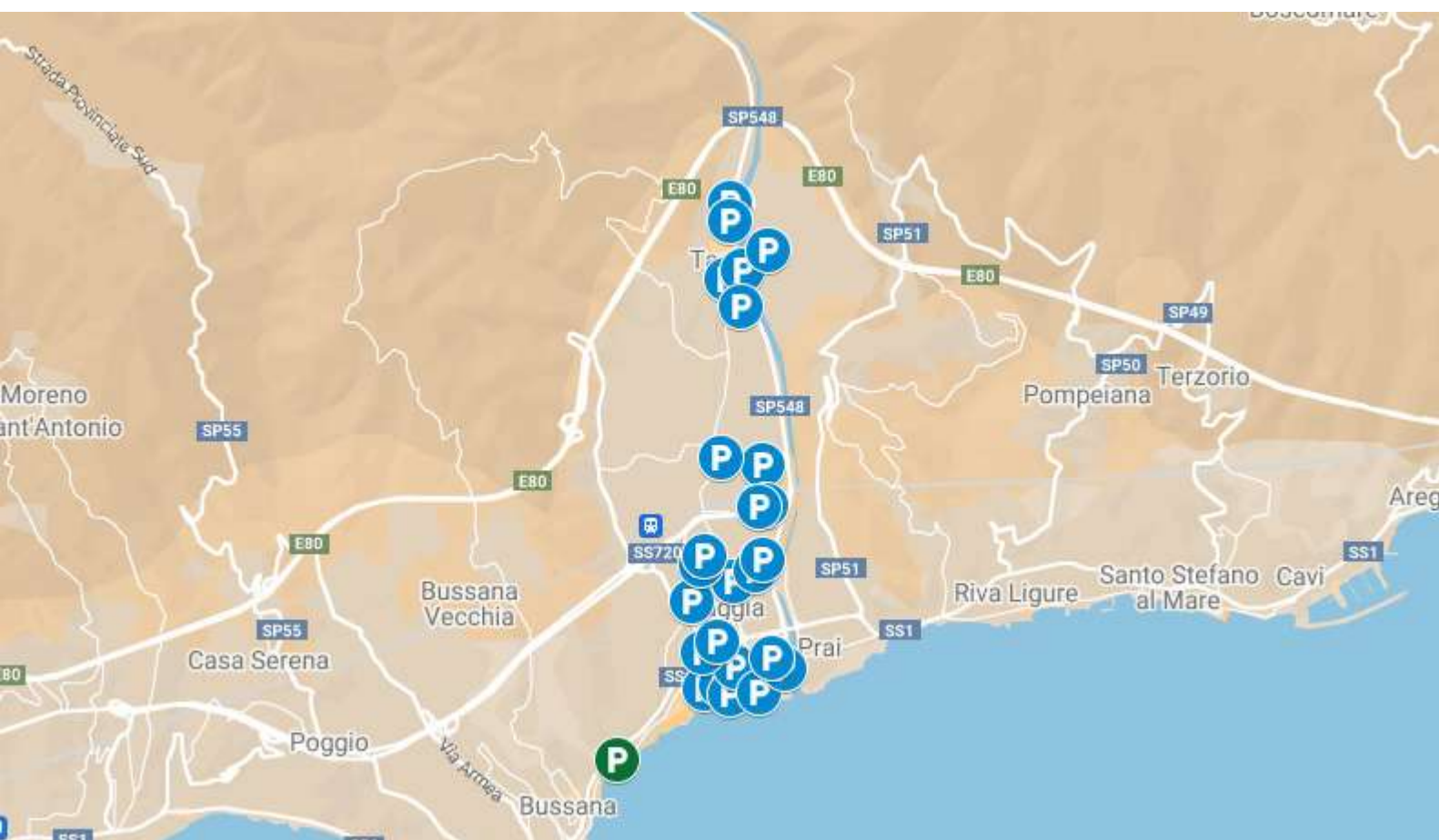



Iscriviti al servizio **ALERT SYSTEM** per ricevere chiamate vocali dal Comune in caso di allerte meteo, variazioni di servizi o notizie dal territorio. È possibile registrarsi sul sito www.comune.taggia.im.it

Scarica **XMAPP** sul tuo smartphone per rimanere sempre informato sulle ultime notizie dal Comune di Taggia, allerte meteo e avvisi importanti. Invia segnalazioni, visualizza informazioni utili, sull'amministrazione e sulla raccolta rifiuti.

**RIMANI
AGGIORNATO**

RICEVIMENTO SETTIMANALE DEL SINDACO MARIO CONIO

Si comunica che il ricevimento settimanale del Sindaco Mario Conio è sospeso per tutto il mese di agosto e riprenderà con le consuete caratteristiche, a partire dal mese di settembre.

Il Sindaco augura a tutti i cittadini buone vacanze!



Abbiamo bisogno del tuo aiuto
INVIACI LE TUE SEGNALAZIONI

Invia le tue segnalazioni all'email dedicata segnalazioni@comune.taggia.im.it, oppure sul gruppo Facebook '**Comune di Taggia - Segnalazioni**'. Disponibile anche il numero del Comune **0184 476222**.





PACCHETTO NASCITA

Il pacchetto nascita è un kit che viene consegnato ai neo-genitori durante il momento della registrazione anagrafica dei piccoli concittadini.

Al suo interno contiene prodotti per neonati oltre ad una lettera di benvenuto e di auguri da parte del Sindaco Mario Conio e dell'Amministrazione. I prodotti disponibili all'interno del pacchetto nascita sono gentilmente offerti dalla **Farmacia Nuova Levà**.



PARCHEGGIO ROSA "Futura Mamma a Bordo"

Per le future mamme, dall'inizio della gravidanza fino al giorno della nascita, esenzione del pagamento della tariffa di sosta nei parcheggi della città delimitati in blu, per un massimo di due ore giornaliere (non recuperabili in altri giorni e non cumulabili) per un unico veicolo, con l'obbligo di utilizzare l'apposito contrassegno fornito dal Comune. Potrà essere richiesto presso lo Sportello Ascolto all'ingresso del Municipio. **Chi presenta domanda deve portare:** copia della carta d'identità e della patente, il certificato che attesta la gravidanza e la comunicazione del giorno presunto del parto.

PARCHEGGIO BIMBO "Bimbo a Bordo"

Parcheggio gratuito sui posti auto blu per le famiglie con bambini fino a due anni. L'esenzione è per un massimo di due ore giornaliere (non recuperabili in altri giorni e non cumulabili); il beneficio potrà essere utilizzato, in presenza del bambino a bordo della vettura scelta, dotando l'automobile del contrassegno fornito dal Comune e che può essere richiesto presso lo Sportello Ascolto all'ingresso del Municipio. **Chi presenta domanda deve portare:** copia della carta d'identità e della patente del genitore che presenta la domanda.

ASCOLTO

CONDIVISIONE

SUPPORTO

SIAMO QUI...

#ALTUOFIANCO

PUNTO DONNA

334 25 10 807

1522

NUMERO VERDE
ANTI VIOLENZA E STALKING



COMUNE DI
TAGGIA
WWW.COMUNETAGGIA.IT



L'ASSOCIAZIONE DEGLI ARTIGIANI
E DELLE IMPRESE ITALIANE
Imperia



ASSOCIAZIONE ITALIANA
DONNE MEDICO



**punto
DONNA**

INSIEME METTIAMOCI UN punto!

CON L'ADESIONE
DEI COMUNI DI:

Badalucco - Castellaro
Pompeiana - Molini di Triora
Montalto Carpasio - Riva Ligure
Triora.

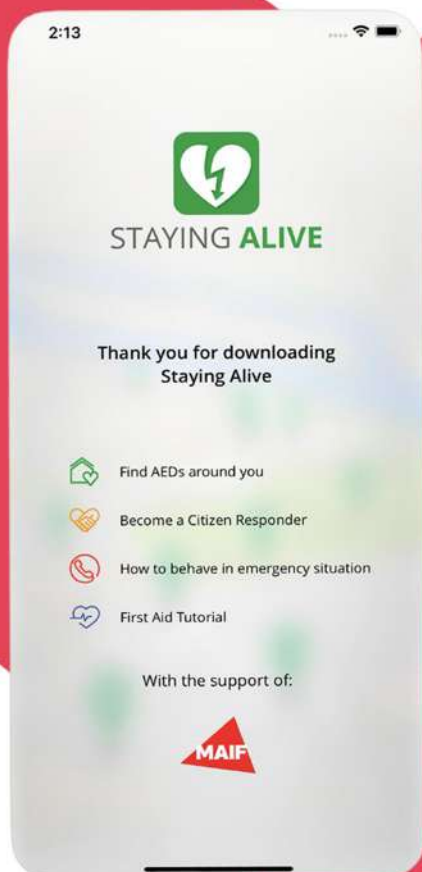

TAGGIA COMUNE CARDIO PROTETTO

Scarica l'app **STAYING ALIVE** per avere sempre a portata di mano la mappa dei 18 defibrillatori posizionati sul territorio di Arma, Levà e Taggia. Consulta la mappa anche sull'app **XMAPP**.

A spasso con il cane

#miFIDOdite

Poche e semplici regole
per essere un bravo padrone
e avere una città pulita

- Porta **FIDO** sempre al guinzaglio
- Raccogli sempre le deiezioni del tuo cane
- Porta sempre con te dell'acqua per pulire lo sporco eventualmente lasciato





ALBERO MAGICO

Il centro **ALBERO MAGICO**, si rivolge ai bambini dai 6 ai 13 anni.

ATTIVITÀ LUDICHE E SPORTIVE
LABORATORI CREATIVI
ANIMAZIONE
AIUTO COMPITI
RECUPERO MATERIE
GIOCHI DA TAVOLA
... E MOLTO ALTRO!



ORARI DEL CENTRO

Lunedì, Mercoledì e Venerdì
per la scuola primaria dalle 16.30 alle 18.30
Mercoledì e Venerdì
per la scuola media dalle 15.00 alle 16.30

Via Privata Roggeri ad Arma

Iscrizione annuale € 15,00

Stazione Centro

CENTRO DI AGGREGAZIONE GIOVANILE

Il centro **STAZIONE CENTRO** è dedicato ai ragazzi dai 12 ai 26 anni.

PING PONG
BILIARDO
SALA MUSICA
CALCETTO
AIUTO COMPITI
SUPPORTO SCOLASTICO
... E MOLTO ALTRO!



ORARI DEL CENTRO

Da Gennaio a Giugno
tutti i giorni dal Lunedì al Venerdì dalle 15.00
alle 19.00

Ex Caserme Revelli

L'ingresso è gratuito

CENTRO ANZIANI



ARMA

Via San Francesco 3
Dal lunedì al venerdì
dalle 15.00 alle 18.30

L'ingresso è gratuito

ECOMOBILE

PIATTAFORMA MOBILE PER LA RACCOLTA DIFFERENZIATA

**NUOVO SERVIZIO
PER LA RACCOLTA
DI INGOMBRANTI,
ELETTRODOMESTICI
E RAE* DI PICCOLE
DIMENSIONI**



*cellulari, cavi elettrici, rasoi elettrici, phon, piastra per capelli, ecc.

GIORNI DI CONFERIMENTO:

- 1° **GIOVEDÌ DEL MESE:** ARMA DI TAGGIA (vecchia stazione)
- 2° **GIOVEDÌ DEL MESE:** LEVÀ (parcheggio Lentisco)
- 3° **GIOVEDÌ DEL MESE:** TAGGIA (piazza Cavour)

ORARIO DI CONFERIMENTO:

DALLE 14.00 ALLE 17.00

INFO:

 portaaporta@amaie-energia.it
 Whatsapp: 337 1413084

 **800 025 911**



  WWW.AMAIE-ENERGIA.IT



Calendario raccolta differenziata **UTENZE DOMESTICHE** - Comune di Taggia

Zona	Lunedì	Martedì	Mercoledì	Giovedì	Venerdì	Sabato	Domenica
INVERNO	1 ARMA INDIFFERENZIATO PLASTICA ORGANICO		CARTA ORGANICO		INDIFFERENZIATO VETRO/LATTINE ORGANICO		
	2 TAGGIA LEVÀ 	INDIFFERENZIATO VETRO/LATTINE ORGANICO		CARTA ORGANICO		INDIFFERENZIATO PLASTICA ORGANICO	
ESTATE	1 ARMA INDIFFERENZIATO PLASTICA ORGANICO		CARTA ORGANICO		INDIFFERENZIATO PLASTICA VETRO/LATTINE ORGANICO	CARTA ORGANICO	
	2 TAGGIA LEVÀ CARTA	INDIFFERENZIATO PLASTICA VETRO/LATTINE ORGANICO		CARTA ORGANICO		INDIFFERENZIATO PLASTICA ORGANICO	ORGANICO

UTENZE DOMESTICHE Comune di Taggia

Modalità di esposizione rifiuti fronte strada:

periodo invernale (dal 16 settembre al 14 giugno) dalle h 21 del giorno precedente alle ore 6 del giorno di raccolta

periodo estivo (dal 15 giugno al 15 settembre) dalle h 22 del giorno precedente alle ore 5 del giorno di raccolta

Elenco vie suddivise per zone 1 e 2

Zona 1 Arma

Per le seguenti vie e relative traverse: Asilo, Aurelia levante, Aurelia ponente, Barborine, Beglini (tra via Castelletti e via Morene), Blengino, Boselli, Caboto, Campi, Contrabbandieri, Castelletti, Colombo, Cornice, D. M. Boeri, Del Colle, Del Forno, Doria, Eroi Arnesi, Faustini, Flora, Lido, Lungomare, Magellano, Marina, Mimosa, Miramare, Morene, M. Polo, N. Pesce, N. Sauro, Nuova, Nuvolone, Oro, Papa Giovanni XXIII, Queirolo, Salita Galleria, S. Erasmo, S. Giuseppe, Stazione, Reg. Morene, Reg. Prati e Pescine, Reg. Settemonti, Svincolo Auto Str.le, Vico Vivaldi, Vico Romano, V.le delle Palme.

Zona 2 Taggia - Levà

Per le seguenti vie e relative traverse: Asilo, Ardizzoni, Argine/Arginatura, Argine Sinistro, Bastioni, Beglini (tra via Morene e Palazzo comunale), Beodo, Borghi, Bracco, Calzamiglia, Cassana, Ciazò, C. Pasqua, Curlo, Cravinaie, De' Fornari, Del Piano, Due Cammini, Fasce Longhe, Gastaldi, G.B. Spinola, Genova, Genovese, Gisilberto, I. Novaro, Lercari, Levà, Littardi, Lombardi, Lungo Argentina, Mamelì, Marino, Mazzini, Molino, Montista, Monastero, O. Anfossi, Orti, P. Anfossi, Padre N. Calvi, Paramuro, Periane, 1 Maggio, P.zza A. di Susa, P.zza Cavour, P.zza Doria, P.zza Eroi Taggesi, P.zza Farini, P.zza Gastaldi, P.zza IV Novembre, P.zza S. Benedetto, P.zza Spagnoli, P.zza Spinola, Reg. Batexe, Reg. Cannarete, Reg. Cappelle, Reg. Corneo, Reg. Licheo, Reg. Ponte, Reg. S. Martino, Revelli, Rimembranze, Ruffini, Roma, Salita Eleonora Curlo, Salita Gastaldi, Salita delle Pietre, Salita alla Torre, Salita Campo Marzio, S. Agostino, S. Dalmazzo, S. Francesco e traverse dalla I° alla VIII°, S. Lucia, Soleri, Spagnoli, S. Revelli, S. Rossi, S. Sebastiano, S. Siro, Str. Antica Badalucco, Str. Privata Oliva, traversa Privata Roggeri, Tages, Vico Berruti, Vico Ciazò, Vallone Ciapuzza.



UFFICIO INFORMAZIONI TURISTICHE

IAT presso Villa Boselli ad Arma di Taggia

ORARIO:

Consultare il sito <https://turismo.taggia.it>

CONTATTI:

Tel. 0184 43733

Email - uit@comune.taggia.im.it



Arte IMPERIA

Azienda Regionale Territoriale per l'Edilizia
della Provincia di Imperia

Ogni ultimo venerdì del mese dalle 9.00 alle 13.00 il Comune di Taggia ospita lo sportello informativo 'ufficio casa', in convenzione con **ARTE Imperia**.

Previo appuntamento sarà possibile ricevere assistenza per quanto riguarda i bandi di assegnazione degli alloggi di edilizia residenziale pubblica e tutti gli aspetti correlati.

Per informazioni: 0183 76961 / info@arteim.it

NUMERI UTILI



COMUNE DI TAGGIA

www.comune.taggia.im.it

Tel. 0184 476222

Email - info@comune.taggia.im.it

Pec - comune.taggia.im@certificamail.it

POLIZIA LOCALE

Tel. 0184 476226

Email - polizialocale@comune.taggia.im.it

Pec - polizialocaletaggia@pec.it

NUMERO D'EMERGENZA: 112

STAZIONE CARABINIERI TAGGIA: 0184 43006

CROCE ROSSA: 0184 448319

CROCE VERDE: 0184 48444

PROTEZIONE CIVILE: 0184 476044

GUARDIA MEDICA: 800 554400

ASL 1 IMPERIESE (azienda sanitaria): 0184 5361

PUNTO DONNA (servizio d'aiuto per le donne):

334 2510807

AMAIE ENERGIA E SERVIZI (servizio raccolta rifiuti):

800 915622

RIVIERA TRASPORTI: 0183 7001

TRENITALIA: 892021

TAXI (stazione ferroviaria): 0184 44571

RIVIERACQUA (servizio idrico): 800 410344 / 0184 5371

BIBLIOTECA COMUNALE

Il Comune di Taggia dispone di una Biblioteca Comunale che mette a disposizione, con servizio di prestito gratuito, circa 7000 volumi di narrativa italiana ed estera.

INDIRIZZO

Villa Boselli - Via Paolo Boselli, 1

ORARI

Lunedì, mercoledì e venerdì: 8.30-13.00

Martedì e giovedì: 8.30-14.00 e 15.00-18.00

CONTATTI

Tel. 0184 462039

Email - biblioteca@comune.taggia.im.it





FARMACIE DI TURNO

DEL TORTO	01/07/2024	08/07/2024	INIZIA TURNO IL LUNEDI' H .8,30 E TERMINA IL LUNEDI' SUCCESSIVO H. 8,30		
ZAGOREO	08/07/2024	15/07/2024	INIZIA TURNO IL LUNEDI' H .8,30 E TERMINA IL LUNEDI' SUCCESSIVO H. 8,30		
NUOVA LEVA'	15/07/2024	22/07/2024	INIZIA TURNO IL LUNEDI' H .8,30 E TERMINA IL LUNEDI' SUCCESSIVO H. 8,30		
REVELLI	22/07/2024	29/07/2024	INIZIA TURNO IL LUNEDI' H .8,30 E TERMINA IL LUNEDI' SUCCESSIVO H. 8,30		
DEL TORTO	29/07/2024	05/08/2024	INIZIA TURNO IL LUNEDI' H .8,30 E TERMINA IL LUNEDI' SUCCESSIVO H. 8,30		
ZAGOREO	05/08/2024	12/08/2024	INIZIA TURNO IL LUNEDI' H .8,30 E TERMINA IL LUNEDI' SUCCESSIVO H. 8,30		
REVELLI	Via Queirolo, n.11	ARMA DI TAGGIA	tel.0184-43058		
DEL TORTO	Via San Francesco, n.12	ARMA DI TAGGIA	tel.0184-43590		
ZAGOREO	P.zza Eroi Taggesi, n.6	TAGGIA	tel.0184-475139		
NUOVA LEVA'	Via San Francesco, n.271	TAGGIA	tel.0184-42485		

ORARIO BUS

Si raccomanda di consultare il sito web della Riviera Trasporti per rimanere aggiornati sugli orari delle linee dei bus. Il sito è raggiungibile al seguente link: www.rivieratrasporti.it.

LINIA 12 : SANREMO - ARMA DI TAGGIA - IMPERIA - ANDORA FERIALE

Sanremo Autostazione	-	-	-	06.00	06.30	06.50	07.15	07.45	08.15	08.45	09.15	09.45	10.15	10.45	11.15
Arma di Taggia	-	-	-	06.10	06.45	07.05	07.30	08.00	08.30	09.00	09.30	10.00	10.30	11.00	11.30
Riva Ligure	-	-	-	06.15	06.50	07.10	07.35	08.05	08.35	09.05	09.35	10.05	10.35	11.05	11.35
Santo Stefano	-	-	-	06.17	06.52	07.12	07.37	08.07	08.37	09.07	09.37	10.07	10.37	11.07	11.37
San Lorenzo	-	-	-	06.25	07.00	07.20	07.45	08.15	08.45	09.15	09.45	10.15	10.45	11.15	11.45
Imperia Porto Maurizio	-	-	-	06.35	07.10	07.30	07.55	08.25	08.55	09.25	09.55	10.25	10.55	11.25	11.55
Imperia Oneglia	05.30	06.00	06.25	06.40	07.20	07.40	08.05	08.35	09.05	09.35	10.05	10.35	11.05	11.35	12.05
Diano Marina	05.45	06.15	06.40	06.55	07.35	07.55	08.20	08.50	09.20	09.50	10.20	10.50	11.20	11.50	12.20
San Bartolomeo	05.48	06.18	06.43	06.58	07.38	07.58	08.23	08.53	09.23	09.53	10.23	10.53	11.23	11.53	12.23
Cervo	05.50	06.20	06.45	07.00	07.40	08.00	08.25	08.55	09.25	09.55	10.25	10.55	11.25	11.55	12.25
Andora	05.55	06.25	06.50	07.05	07.50	08.10	08.35	09.05	09.35	10.05	10.35	11.05	11.35	12.05	12.35
Sanremo Autostazione	11.45	12.15	12.45	13.15	13.45	14.15	14.45	15.15	15.45	16.15	16.45	17.15	17.45	18.15	18.45
Arma di Taggia	12.00	12.30	13.00	13.30	14.00	14.30	15.00	15.30	16.00	16.30	17.00	17.30	18.00	18.30	19.00
Riva Ligure	12.05	12.35	13.05	13.35	14.05	14.35	15.05	15.35	16.05	16.35	17.05	17.35	18.05	18.35	19.05
Santo Stefano	12.07	12.37	13.07	13.37	14.07	14.37	15.07	15.37	16.07	16.37	17.07	17.37	18.07	18.37	19.07
San Lorenzo	12.15	12.45	13.15	13.45	14.15	14.45	15.15	15.45	16.15	16.45	17.15	17.45	18.15	18.45	19.15
Imperia Porto Maurizio	12.25	12.55	13.25	13.55	14.25	14.55	15.25	15.55	16.25	16.55	17.25	17.55	18.25	18.55	19.25
Imperia Oneglia	12.35	13.05	13.35	14.05	14.35	15.05	15.35	16.05	16.35	17.05	17.35	18.05	18.35	19.05	19.35
Diano Marina	12.50	13.20	13.50	14.20	14.50	15.20	15.50	16.20	16.50	17.20	17.50	18.20	18.50	19.20	19.50
San Bartolomeo	12.53	13.23	13.53	14.23	14.53	15.23	15.53	16.23	16.53	17.23	17.53	18.23	18.53	19.23	19.53
Cervo	12.55	13.25	13.55	14.25	14.55	15.25	15.55	16.25	16.55	17.25	17.55	18.25	18.55	19.25	19.55
Andora	13.05	13.35	14.05	14.35	15.05	15.35	16.05	16.35	17.05	17.35	18.05	18.35	19.05	19.35	20.05
Sanremo Autostazione	19.15	19.45	20.15	20.45	21.15	21.45	22.15	23.15	00.15	01.00	-	-	-	-	-
Arma di Taggia	19.30	20.00	20.30	21.00	21.30	22.00	22.30	23.30	00.30	01.10	-	-	-	-	-
Riva Ligure	19.35	20.05	20.35	21.05	21.35	22.05	22.35	23.35	00.35	01.15	-	-	-	-	-
Santo Stefano	19.37	20.07	20.37	21.07	21.37	22.07	22.37	23.37	00.37	01.17	-	-	-	-	-
San Lorenzo	19.45	20.15	20.45	21.15	21.45	22.15	22.45	23.45	00.45	01.25	-	-	-	-	-
Imperia Porto Maurizio	19.55	20.25	20.55	21.25	21.55	22.25	22.55	23.55	00.55	01.35	-	-	-	-	-
Imperia Oneglia	20.05	20.30	21.00	21.30	22.00	22.30	23.00	00.00	01.00	01.40	-	-	-	-	-
Diano Marina	20.20	20.45	-	21.45	22.15	22.45	23.15	00.15	01.15	-	-	-	-	-	-
San Bartolomeo	20.23	20.48	-	21.48	22.18	22.48	23.18	00.18	01.18	-	-	-	-	-	-
Cervo	20.25	20.50	-	21.50	22.20	22.50	23.20	00.20	01.20	-	-	-	-	-	-
Andora	20.30	20.55	-	21.55	22.25	22.55	23.25	00.25	01.25	-	-	-	-	-	-

LINIA 12 : ANDORA - IMPERIA - ARMA DI TAGGIA - SANREMO FERIALE

Andora	-	-	-	06.00	-	06.30	07.00	07.30	08.00	08.30	09.00	09.30	10.00	10.30	11.00
Cervo	-	-	-	06.05	-	06.40	07.10	07.40	08.10	08.40	09.10	09.40	10.10	10.40	11.10
San Bartolomeo	-	-	-	06.07	-	06.42	07.12	07.42	08.12	08.42	09.12	09.42	10.12	10.42	11.12
Diano Marina	-	-	-	06.10	-	06.45	07.15	07.45	08.15	08.45	09.15	09.45	10.15	10.45	11.15
Imperia Oneglia	05.20	05.45	06.00	06.25	06.50	07.00	07.30	08.00	08.30	09.00	09.30	10.00	10.30	11.00	11.30
Imperia Porto Maurizio	05.25	05.50	06.05	06.30	06.55	07.10	07.40	08.10	08.40	09.10	09.40	10.10	10.40	11.10	11.40
San Lorenzo	05.35	06.00	06.15	06.40	07.05	07.20	07.50	08.20	08.50	09.20	09.50	10.20	10.50	11.20	11.50
Santo Stefano	05.43	06.08	06.23	06.48	07.13	07.28	07.58	08.28	08.58	09.28	09.58	10.28	10.58	11.28	11.58
Riva Ligure	05.45	06.10	06.25	06.50	07.15	07.30	08.00	08.30	09.00	09.30	10.00	10.30	11.00	11.30	12.00
Arma di Taggia	05.50	06.15	06.30	06.55	07.20	07.35	08.05	08.35	09.05	09.35	10.05	10.35	11.05	11.35	12.05
Sanremo Autostazione	06.00	06.25	06.40	07.05	07.35	07.50	08.20	08.50	09.20	09.50	10.20	10.50	11.20	11.50	12.20
Andora	11.30	12.00	12.30	13.00	13.30	14.00	14.30	15.00	15.30	16.00	16.30	17.00	17.30	18.00	18.30
Cervo	11.40	12.10	12.40	13.10	13.40	14.10	14.40	15.10	15.40	16.10	16.40	17.10	17.40	18.10	18.40
San Bartolomeo	11.42	12.12	12.42	13.12	13.42	14.12	14.42	15.12	15.42	16.12	16.42	17.12	17.42	18.12	18.42
Diano Marina	11.45	12.15	12.45	13.15	13.45	14.15	14.45	15.15	15.45	16.15	16.45	17.15	17.45	18.15	18.45
Imperia Oneglia	12.00	12.30	13.00	13.30	14.00	14.30	15.00	15.30	16.00	16.30	17.00	17.30	18.00	18.30	19.00
Imperia Porto Maurizio	12.10	12.40	13.10	13.40	14.10	14.40	15.10	15.40	16.10	16.40	17.10	17.40	18.10	18.40	19.10
San Lorenzo	12.20	12.50	13.20	13.50	14.20	14.50	15.20	15.50	16.20	16.50	17.20	17.50	18.20	18.50	19.20
Santo Stefano	12.28	12.58	13.28	13.58	14.28	14.58	15.28	15.58	16.28	16.58	17.28	17.58	18.28	18.58	19.28
Riva Ligure	12.30	13.00	13.30	14.00	14.30	15.00	15.30	16.00	16.30	17.00	17.30	18.00	18.30	19.00	19.30
Arma di Taggia	12.35	13.05	13.35	14.05	14.35	15.05	15.35	16.05	16.35	17.05	17.35	18.05	18.35	19.05	19.35
Sanremo Autostazione	12.50	13.20	13.50	14.20	14.50	15.20	15.50	16.20	16.50	17.20	17.50	18.20	18.50	19.20	19.50
Andora	19.00	19.30	20.05	20.35	21.05	21.35	22.05	22.35	23.05	23.35	00.35	01.25	-	-	-
Cervo	19.10	19.40	20.10	20.40	21.10	21.40	22.10	22.40	23.10	23.40	00.40	01.30	-	-	-
San Bartolomeo	19.12	19.42	20.12	20.42	21.12	21.42	22.12	22.42	23.12	23.42	00.42	01.32	-	-	-
Diano Marina	19.15	19.45	20.15	20.45	21.15	21.45	22.15	22.45	23.15	23.45	00.45	01.35	-	-	-
Imperia Oneglia	19.30	20.00	20.30	21.00	21.30	22.00	22.30	23.00	23.30	00.00	01.00	01.50	-	-	-
Imperia Porto Maurizio	19.40	20.05	20.35	21.05	-	22.05	-	23.05	-	00.05	-	-	-	-	-
San Lorenzo	19.50	20.15	20.45	21.15	-	22.15	-	23.15	-	00.15	-	-	-	-	-
Santo Stefano	19.58	20.23	20.53	21.23	-	22.23	-	23.23	-	00.23	-	-	-	-	-
Riva Ligure	20.00	20.25	20.55	21.25	-	22.25	-	23.25	-	00.25	-	-	-	-	-
Arma di Taggia	20.05	20.30	21.00	21.30	-	22.30	-	23.30	-	00.30	-	-	-	-	-
Sanremo Autostazione	20.15	20.45	21.15	21.45	-	22.45	-	23.45	-	00.45	-	-	-	-	-



LINEA 12 : SANREMO - ARMA DI TAGGIA - IMPERIA - ANDORA FESTIVO

Sanremo Autostazione	-	06.30	07.30		08.30	09.30	10.10	10.40	11.20	12.00	12.40	13.20	14.00	14.40	15.20	16.00
Arma di Taggia	-	06.45	07.45		08.45	09.45	10.20	10.50	11.30	12.10	12.50	13.30	14.10	14.50	15.30	16.10
Riva Ligure	-	06.50	07.50		08.50	09.50	10.22	10.52	11.32	12.12	12.52	13.32	14.12	14.52	15.32	16.12
Santo Stefano	-	06.52	07.52		08.52	09.52	10.25	10.55	11.35	12.15	12.55	13.35	14.15	14.55	15.35	16.15
San Lorenzo	-	07.00	08.00		09.00	10.00	10.40	11.10	11.50	12.30	13.10	13.50	14.30	15.10	15.50	16.30
Imperia Porto Maurizio	-	07.10	08.10		09.10	10.10	10.50	11.20	12.00	12.40	13.20	14.00	14.40	15.20	16.00	16.40
Imperia Oneglia	06.15	07.15	08.15	08.45	09.15	10.15	11.00	11.30	12.10	12.50	13.30	14.10	14.50	15.30	16.10	16.50
Diano Marina	06.30	07.30	08.30	09.00	09.30	10.30	11.08	11.38	12.18	12.58	13.38	14.18	14.58	15.38	16.18	16.58
San Bartolomeo	06.33	07.33	08.33	09.03	09.33	10.33	11.10	11.40	12.20	13.00	13.40	14.20	15.00	15.40	16.20	17.00
Cervo	06.35	07.35	08.35	09.05	09.35	10.35	11.15	11.45	12.25	13.05	13.45	14.25	15.05	15.45	16.25	17.05
Andora	06.40	07.45	08.45	09.15	09.45	10.45	11.30	12.00	12.40	13.20	14.00	14.40	15.20	16.00	16.40	17.20
Sanremo Autostazione	16.40	17.20	18.00	18.40	19.20	20.00	20.40	21.20	22.00	22.40	23.20	00.00	01.00			
Arma di Taggia	16.50	17.30	18.10	18.50	19.35	20.15	20.55	21.35	22.15	22.55	23.35	00.15	01.10			
Riva Ligure	16.52	17.32	18.12	18.52	19.40	20.20	21.00	21.40	22.20	23.00	23.40	00.20	01.15			
Santo Stefano	16.55	17.35	18.15	18.55	19.42	20.22	21.02	21.42	22.22	23.02	23.42	00.22	01.17			
San Lorenzo	17.10	17.50	18.30	19.10	19.50	20.30	21.10	21.50	22.30	23.10	23.50	00.30	01.25			
Imperia Porto Maurizio	17.20	18.00	18.40	19.20	20.00	20.40	21.20	22.00	22.40	23.20	00.00	00.40	01.35			
Imperia Oneglia	17.30	18.10	18.50	19.30	20.05	20.45	21.25	22.05	22.45	23.25	00.05	00.45	01.40			
Diano Marina	17.38	18.18	18.58	19.38	20.13	21.00	21.33	22.13	22.53	23.33	00.13	00.53	-			
San Bartolomeo	17.40	18.20	19.00	19.40	20.15	21.03	21.35	22.15	22.55	23.35	00.15	00.55	-			
Cervo	17.45	18.25	19.05	19.45	20.20	21.05	21.40	22.20	23.00	23.40	00.20	01.00	-			
Andora	18.00	18.40	19.20	20.00	20.35	21.15	21.55	22.35	23.15	23.55	00.35	01.15	-			

LINEA 12 : ANDORA - IMPERIA - ARMA DI TAGGIA - SANREMO FESTIVO

Andora	-	-	07.00	08.00		09.00	09.40	10.20	11.00	11.40	12.20	13.00	13.40	14.20	15.00	15.40	16.20
Cervo	-	-	07.10	08.10		09.10	09.50	10.30	11.10	11.50	12.30	13.10	13.50	14.30	15.10	15.50	16.30
San Bartolomeo	-	-	07.12	08.12		09.12	09.52	10.32	11.12	11.52	12.32	13.12	13.52	14.32	15.12	15.52	16.32
Diano Marina	-	-	07.15	08.15		09.15	09.55	10.35	11.15	11.55	12.35	13.15	13.55	14.35	15.15	15.55	16.35
Imperia Oneglia	05.45	06.30	07.30	08.30	09.00	09.30	10.10	10.50	11.30	12.10	12.50	13.30	14.10	14.50	15.30	16.10	16.50
Imperia Porto Maurizio	05.50	06.35	07.35	08.35	09.05	09.40	10.20	11.00	11.40	12.20	13.00	13.40	14.20	15.00	15.40	16.20	17.00
San Lorenzo	06.00	06.45	07.45	08.45	09.15	09.50	10.30	11.10	11.50	12.30	13.10	13.50	14.30	15.10	15.50	16.30	17.10
Santo Stefano	06.08	06.53	07.53	08.53	09.23	09.58	10.38	11.18	11.58	12.38	13.18	13.58	14.38	15.18	15.58	16.38	17.18
Riva Ligure	06.10	06.55	07.55	08.55	09.25	10.00	10.40	11.20	12.00	12.40	13.20	14.00	14.40	15.20	16.00	16.40	17.20
Arma di Taggia	06.15	07.00	08.00	09.00	09.30	10.05	10.45	11.25	12.05	12.45	13.25	14.05	14.45	15.25	16.05	16.45	17.25
Sanremo Autostazione	06.25	07.15	08.15	09.15	09.45	10.20	11.00	11.40	12.20	13.00	13.40	14.20	15.00	15.40	16.20	17.00	17.40
Andora	17.00	17.40	18.20	19.00	19.40	20.20	21.00	21.40	22.20	23.00	23.40	00.10	00.40	01.15			
Cervo	17.10	17.50	18.30	19.10	19.50	20.30	21.10	21.50	22.30	23.10	23.50	00.20	00.50	01.25			
San Bartolomeo	17.12	17.52	18.32	19.12	19.52	20.32	21.12	21.52	22.32	23.12	23.52	00.22	00.52	01.27			
Diano Marina	17.15	17.55	18.35	19.15	19.55	20.35	21.15	21.55	22.35	23.15	23.55	00.25	00.55	01.30			
Imperia Oneglia	17.30	18.10	18.50	19.30	20.10	20.50	21.30	22.10	22.50	23.30	00.10	00.40	01.10	01.45			
Imperia Porto Maurizio	17.40	18.20	19.00	19.35	20.15	20.55	21.35	22.15	22.55		00.15	-	-	-			
San Lorenzo	17.50	18.30	19.10	19.45	20.25	21.05	21.45	22.25	23.05		00.25	-	-	-			
Santo Stefano	17.58	18.38	19.18	19.53	20.33	21.13	21.53	22.33	23.13		00.33	-	-	-			
Riva Ligure	18.00	18.40	19.20	19.55	20.35	21.15	21.55	22.35	23.15		00.35	-	-	-			
Arma di Taggia	18.05	18.45	19.25	20.00	20.40	21.20	22.00	22.40	23.20		00.40	-	-	-			
Sanremo Autostazione	18.20	19.00	19.40	20.15	20.55	21.35	22.15	22.55	23.35		00.55	-	-	-			

LINEA 13 : SANREMO Autostazione - BUSSANA - ARMA di TAGGIA - TAGGIA FERIALE

				vh	vh	vh	TR										
Sanremo Autostazione	04.50	05.20	05.50	06.13	06.43	07.03	07.20	07.40	08.00	08.20	08.40	09.00	09.20	09.40			
Bussana	05.02	05.32	06.02	06.25	06.55	07.15	07.34	07.54	08.14	08.34	08.54	09.14	09.34	09.54			
Arma Bivio Rossat	05.07	05.37	06.07	06.30	07.00	07.20	07.40	08.00	08.20	08.40	09.00	09.20	09.40	10.00			
Taggia Stazione FS	05.12	05.42	06.12	06.35	07.05	07.25	07.45	08.05	08.25	08.45	09.05	09.25	09.45	10.05			
Taggia Capolinea	05.17	05.47	06.17	06.40	07.10	07.30	07.52	08.12	08.32	08.52	09.12	09.32	09.52	10.12			
Sanremo Autostazione	10.00	10.20	10.40	11.00	11.20	11.40	12.00	12.20	12.40	13.00	13.20	13.40	14.00	14.20			
Bussana	10.14	10.34	10.54	11.14	11.34	11.54	12.14	12.34	12.54	13.14	13.34	13.54	14.14	14.34			
Arma Bivio Rossat	10.20	10.40	11.00	11.20	11.40	12.00	12.20	12.40	13.00	13.20	13.40	14.00	14.20	14.40			
Taggia Stazione FS	10.25	10.45	11.05	11.25	11.45	12.05	12.25	12.45	13.05	13.25	13.45	14.05	14.25	14.45			
Taggia Capolinea	10.32	10.52	11.12	11.32	11.52	12.12	12.32	12.52	13.12	13.32	13.52	14.12	14.32	14.52			
Sanremo Autostazione	14.40	15.00	15.20	15.40	16.00	16.20	16.40	17.00	17.20	17.40	18.00	18.20	18.40	19.00			
Bussana	14.54	15.14	15.34	15.54	16.14	16.34	16.54	17.14	17.34	17.54	18.14	18.34	18.54	19.14			
Arma Bivio Rossat	15.00	15.20	15.40	16.00	16.20	16.40	17.00	17.20	17.40	18.00	18.20	18.40	19.00	19.20			
Taggia Stazione FS	15.05	15.25	15.45	16.05	16.25	16.45	17.05	17.25	17.45	18.05	18.25	18.45	19.05	19.25			
Taggia Capolinea	15.12	15.32	15.52	16.12	16.32	16.52	17.12	17.32	17.52	18.12	18.32	18.52	19.12	19.32			
Sanremo Autostazione	19.20	19.40	20.10	20.40	21.10	21.40	22.10	22.40	23.10	23.40	00.10	00.40					
Bussana	19.34	19.54	20.22	20.52	21.22	21.52	22.22	22.52	23.22	23.52	00.22	00.52					
Arma Bivio Rossat	19.40	20.00	20.27	20.57	21.27	21.57	22.27	22.57	23.27	23.57	00.27	00.57					
Taggia Stazione FS	19.45	20.05	20.32	21.02	21.32	22.02	22.32	23.02	23.32	00.02	00.32	01.02					
Taggia Capolinea	19.52	20.12	20.37	21.07	21.37	22.07	22.37	23.07	23.37	00.07	00.37	01.07					

(TR) = Con autobus di linea per Triora

(vh) = Corse provenienti da Villa Helios, orario di transito alla Fermata "Zampillo"

ORARIO BUS



LINEA 13 : TAGGIA - ARMA DI TAGGIA - BUSSANA - SANREMO Autostazione FERIALE

	vh	vh	vh	TR	CARP										
Taggia Capolinea	05.20	05.55	06.20	06.40	07.00	07.20	07.40	08.00	08.20	08.40	09.00	09.20	09.40	10.00	10.20
Taggia Stazione FS	05.25	06.00	06.25	06.46	07.06	07.26	07.46	08.06	08.26	08.46	09.06	09.26	09.46	10.06	10.26
Arma Bivio Rossat	05.28	06.03	06.28	06.50	07.10	07.30	07.50	08.10	08.30	08.50	09.10	09.30	09.50	10.10	10.30
Bussana	05.33	06.08	06.33	06.56	07.16	07.36	07.56	08.16	08.36	08.56	09.16	09.36	09.56	10.16	10.36
Sanremo Autostazione	05.47	06.22	06.47	07.10	07.32	07.52	08.12	08.32	08.52	09.12	09.32	09.52	10.12	10.32	10.52
Taggia Capolinea	10.40	11.00	11.20	11.40	12.00	12.20	12.40	13.00	13.20	13.40	14.00	14.20	14.40	15.00	15.20
Taggia Stazione FS	10.46	11.06	11.26	11.46	12.06	12.26	12.46	13.06	13.26	13.46	14.06	14.26	14.46	15.06	15.26
Arma Bivio Rossat	10.50	11.10	11.30	11.50	12.10	12.30	12.50	13.10	13.30	13.50	14.10	14.30	14.50	15.10	15.30
Bussana	10.56	11.16	11.36	11.56	12.16	12.36	12.56	13.16	13.36	13.56	14.16	14.36	14.56	15.16	15.36
Sanremo Autostazione	11.12	11.32	11.52	12.12	12.32	12.52	13.12	13.32	13.52	14.12	14.32	14.52	15.12	15.32	15.52
Taggia Capolinea	15.40	16.00	16.20	16.40	17.00	17.20	17.40	18.00	18.20	18.40	19.00	19.20	19.40	20.00	20.20
Taggia Stazione FS	15.46	16.06	16.26	16.46	17.06	17.26	17.46	18.06	18.26	18.46	19.06	19.26	19.45	20.05	20.25
Arma Bivio Rossat	15.50	16.10	16.30	16.50	17.10	17.30	17.50	18.10	18.30	18.50	19.10	19.30	19.48	20.08	20.28
Bussana	15.56	16.16	16.36	16.56	17.16	17.36	17.56	18.16	18.36	18.56	19.16	19.36	19.53	20.13	20.33
Sanremo Autostazione	16.12	16.32	16.52	17.12	17.32	17.52	18.12	18.32	18.52	19.12	19.32	19.52	20.07	20.27	20.47
Taggia Capolinea	TR														
Taggia Capolinea	20.40	21.00	21.30	22.00	22.30	23.00	23.30	00.00	00.30	00.50	01.10				
Taggia Stazione FS	20.45	21.05	21.35	22.05	22.35	23.05	23.35	00.05	00.35	00.55	01.15				
Arma Bivio Rossat	20.48	21.08	21.38	22.08	22.38	23.08	23.38	00.08	00.38	00.58	01.18				
Bussana	20.53	21.13	21.43	22.13	22.43	23.13	23.43	00.13	00.43	01.03	01.23				
Sanremo Autostazione	21.07	21.27	21.57	22.27	22.57	23.27	23.57	00.27	00.57	-	-				

(vh) = Proseguono per Villa Helios, da C.so Garibaldi (TR) = Con autobus proveniente da Triora (CARP) = Con autobus proveniente da Carpasio

LINEA 13 : SANREMO Autostazione - BUSSANA - ARMA di TAGGIA - TAGGIA FESTIVO

	vh	vh	vh	vh	vh	vh	vh	vh	vh	vh	vh
Villa Helios					09.15	10.00	10.45	11.30	12.15	13.00	13.40
Sanremo Autostazione	06.00	07.00	08.00	08.40	09.23	10.08	10.53	11.38	12.23	13.08	13.48
Bussana	06.12	07.12	08.12	08.52	09.35	10.20	11.05	11.50	12.35	13.20	14.00
Arma Bivio Rossat	06.17	07.17	08.17	08.57	09.40	10.25	11.10	11.55	12.40	13.25	14.05
Taggia Stazione FS	06.22	07.22	08.22	09.02	09.45	10.30	11.15	12.00	12.45	13.30	14.10
Taggia Capolinea	06.27	07.27	08.27	09.07	09.50	10.35	11.20	12.05	12.50	13.35	14.15
Sanremo Autostazione	14.15	14.45	15.15	15.45	16.15	16.45	17.15	17.45	18.15	18.45	19.15
Bussana	14.29	14.59	15.29	15.59	16.29	16.59	17.29	17.59	18.29	18.59	19.29
Arma Bivio Rossat	14.35	15.05	15.35	16.05	16.35	17.05	17.35	18.05	18.35	19.05	19.35
Taggia Stazione FS	14.40	15.10	15.40	16.10	16.40	17.10	17.40	18.10	18.40	19.10	19.40
Taggia Capolinea	14.45	15.15	15.45	16.15	16.45	17.15	17.45	18.15	18.45	19.15	19.45
Sanremo Autostazione	19.45	20.15	20.40	21.10	21.40	22.10	22.40	23.10	23.40	00.10	00.40
Bussana	19.59	20.27	20.52	21.22	21.52	22.22	22.52	23.22	23.52	00.22	00.52
Arma Bivio Rossat	20.05	20.32	20.57	21.27	21.57	22.27	22.57	23.27	23.57	00.27	00.57
Taggia Stazione FS	20.10	20.37	21.02	21.32	22.02	22.32	23.02	23.32	00.02	00.32	01.02
Taggia Capolinea	20.15	20.42	21.07	21.37	22.07	22.37	23.07	23.37	00.07	00.37	01.07

(vh) = Corse provenienti da Villa Helios

LINEA 13 : TAGGIA - ARMA DI TAGGIA - BUSSANA - SANREMO Autostazione FESTIVO

	vh	vh	vh	vh	vh	vh	vh	vh	vh	vh	vh
Taggia Capolinea	06.30	07.30	08.30	09.15	10.00	10.45	11.30	12.15	13.00	13.40	15.00
Taggia Stazione FS	06.35	07.35	08.36	09.21	10.06	10.51	11.36	12.21	13.06	13.46	15.06
Arma Bivio Rossat	06.38	07.38	08.40	09.25	10.10	10.55	11.40	12.25	13.10	13.50	15.10
Bussana	06.43	07.43	08.46	09.31	10.16	11.01	11.46	12.31	13.16	13.56	15.16
Sanremo Autostazione	06.57	07.57	09.00	09.45	10.30	11.15	12.00	12.45	13.30	14.10	15.30
			09.08	09.53	10.38	11.23	12.08	12.53	13.38		
Taggia Capolinea	15.30	16.00	16.30	17.00	17.30	18.00	18.30	19.00	19.30	20.00	21.00
Taggia Stazione FS	15.36	16.06	16.36	17.06	17.36	18.06	18.36	19.06	19.35	20.05	21.05
Arma Bivio Rossat	15.40	16.10	16.40	17.10	17.40	18.10	18.40	19.10	19.38	20.08	21.08
Bussana	15.46	16.16	16.46	17.16	17.46	18.16	18.46	19.16	19.43	20.13	21.13
Sanremo Autostazione	16.00	16.30	17.00	17.30	18.00	18.30	19.00	19.30	19.57	20.27	21.27
Taggia Capolinea	21.30	22.00	22.30	23.00	23.30	00.00	00.30	00.50	01.10		
Taggia Stazione FS	21.35	22.05	22.35	23.05	23.35	00.05	00.35	00.55	01.15		
Arma Bivio Rossat	21.38	22.08	22.38	23.08	23.38	00.08	00.38	00.58	01.18		
Bussana	21.43	22.13	22.43	23.13	23.43	00.13	00.43	01.03	01.23		
Sanremo Autostazione	21.57	22.27	22.57	23.27	23.57	00.27	00.57	-	-		

(vh) = Proseguono per Villa Helios

(d) = limitata al deposito RT

ORARIO BUS



LINEA 16 : (SANREMO) - ARMA DI TAGGIA - TAGGIA STAZIONE FS - BADALUCCO - MONTALTO - (CARPASIO / TRIORA)

	°	+	°	+	°	+	°	°	°	+	°
Sanremo Autostazione	06.10	06.50	07.20	-	-	12.45	13.05	13.30	17.25	18.15	18.25
Arma Centro	06.25	07.08	07.38	10.00	10.40	13.03	13.23	13.48	17.43	18.33	18.43
Arma Bivio Rossat	06.27	07.10	07.40	10.02	10.42	13.05	13.25	13.50	17.45	18.35	18.45
Taggia Stazione FS	06.31	07.15	07.45	10.07	10.47	13.10	13.30	13.55	17.50	18.40	18.50
Taggia	06.35	07.20	07.50	10.12	10.52	13.15	13.35	14.00	17.55	18.45	18.55
Badalucco	06.49	07.35	08.05	10.27	11.07	13.30	13.50	14.15	18.10	19.00	19.10
Montalto Bivio	06.53	07.40	08.10	10.32	11.12	13.35	13.55	14.20	18.15	19.05	19.15
Montalto	06.58	07.45	08.15	10.37	11.17	13.40	14.00	14.25	18.20	19.10	19.20
Carpasio	07.10	-	08.27	10.49	-	-	-	14.37	18.32	-	-
Montalto Bivio		07.50	08.42		11.22	13.45	14.05			19.15	19.25
Agaggio Inferiore		08.00	08.52		11.32	13.55	14.15			19.25	19.35
Molini di Triora		08.08	09.00		11.40	14.03	14.23			19.33	19.43
Triora		08.20	09.12		11.52	14.15	14.35			19.45	19.55

LINEA 16 : (CARPASIO / TRIORA) - MONTALTO - BADALUCCO - TAGGIA STAZIONE FS - ARMA DI TAGGIA - (SANREMO)

	°	°	+	°	+	°	+	°	°	+	°
Triora	05.50		08.30	09.20			14.25	14.50		19.45	20.00
Molini di Triora	06.00		08.42	09.32			14.37	15.02		19.57	20.12
Agaggio Inferiore	06.07		08.50	09.40			14.45	15.10		20.05	20.20
Montalto Bivio	06.15		09.00	09.50			14.55	15.20		20.15	20.30
Carpasio	-	07.20	-	-	11.00	14.40	15.10	-	18.35	20.27	-
Montalto	06.19	07.35	09.05	09.55	11.15	14.55	15.25	15.25	18.50	20.42	20.35
Montalto Bivio	06.23	07.40	09.10	10.00	11.20	15.00	15.30	15.30	18.55	20.47	20.40
Badalucco	06.28	07.45	09.15	10.05	11.25	15.05	15.35	15.35	19.00	20.52	20.45
Taggia	06.40	08.00	09.30	10.20	11.40	15.20	15.50	15.50	19.15	21.04	21.00
Taggia Stazione FS	06.46	08.06	09.36	10.26	11.46	15.26	15.56	15.56	19.21	21.10	21.06
Arma Bivio Rossat	06.50	08.10	09.40	10.30	11.50	15.30	16.00	16.00	19.25	21.14	21.10
Arma Centro	06.52	08.12	09.42	10.32	11.52	15.32	16.02	16.02	19.27	21.16	21.12
Sanremo autostazione	07.10	08.30			12.10	15.50	16.20	16.20			21.27

(°) = solo FERIALE

(+) = solo FESTIVO

COINCIDENZE DA E PER SANREMO CON LINEA 12 E LINEA 13

LINEA 17 : ARMA DI TAGGIA - CASTELLARO

	°	+	°	°	+	°	°	+	°
Sanremo	06.50	08.40	10.00	12.00	13.20		17.20	18.15	
Deposito	06.58	08.48	10.08	12.08	13.28		17.28	18.23	
Arma di Taggia (ex Staz. FS)	07.08	08.58	10.18	12.18	13.38	13.40	17.38	18.33	19.30
Castellaro	07.23	09.13	10.33	12.33	13.53	13.55	17.53	18.48	19.45
Madonna di Lampedusa	-	09.18	-	-	-	-	-	-	-
Madonna di Lampedusa	-	-	10.45	-	+	-	-	+	-
Castellaro	07.30	10.40	10.50	12.40	14.00	14.00	18.00	19.00	19.50
Arma di Taggia (ex Staz. FS)	07.45	10.55	11.05	12.55	14.15	14.15	18.15	19.15	20.05
Sanremo	-	-	11.23	-	-	-	-	-	-

LINEA 18 : ARMA DI TAGGIA - POMPEIANA

	°	°	°	°	°	°
Arma di Taggia (ex Staz. FS)		08.00	11.00	13.00	14.20	18.20
Pompeiana		08.15	11.15	13.15	14.35	18.35
Pompeiana		08.20	11.20	13.20	14.40	19.00
Arma di Taggia (ex Staz. FS)		08.35	11.35	13.35	14.55	19.15
Sanremo		08.53	11.53	-	15.13	-

(°) = solo FERIALE

(+) = solo FESTIVO

COINCIDENZE DA E PER SANREMO CON LINEA 12 E LINEA 13



Partenze Departures/Departs/Abfahrten

TAGGIA-ARMA 09 GIU 2024 - 14 DIC 2024

0.00 BIN

0.08 TI 12283 SAVONA 1.22
Imperio 0.17 - Diana 0.22 - Andora 0.27 - Alasio 0.34 - Albenga 0.41 - Loano 0.51 - Pietra Ligure 0.55 - Finale Ligure Marina 1.01 - Sperto-Noli 1.08 - CIRCOLO (LUNEDÌ-DOMENICA) DAL 10 GIU AL 14 SET

5.00 BIN

5.08 TI 655 MILANO CENTRALE 9.00
Imperio 5.16 - Diana 5.22 - Alasio 5.35 - Albenga 5.43 - Finale Ligure Marina 5.58 - Savona 6.14 - Genova Piazza Princ. 6.55 - Voghera 8.06 - Pavia 8.24 - Milano Rogaredo 8.48 - CIRCOLO (LUNEDÌ-DOMENICA) DAL 9 GIU AL 29 SET

5.08 TI 655 MILANO CENTRALE 9.00

Imperio 5.16 - Diana 5.22 - Alasio 5.35 - Albenga 5.43 - Finale Ligure Marina 5.58 - Savona 6.14 - Genova Piazza Princ. 6.55 - Voghera 8.06 - Pavia 8.24 - Milano Rogaredo 8.48 - CIRCOLO (LUNEDÌ-DOMENICA) DAL 30 SET AL 14 DIC

5.30 TI 3019 MILANO CENTRALE 9.40

Imperio 5.39 - Diana 5.44 - Alasio 5.55 - Albenga 6.02 - Loano 6.11 - Pietra Ligure 6.15 - Finale Ligure Marina 6.22 - Sperto-Noli 6.29 - Savona 6.42 - Varazze 6.53 - Caviglioglio 7.00 - Arenzano 7.04 - Genova Sestri P.Aer. 7.57 - Genova Sestri P.Aer. 7.22 - Genova Sampierdarena 7.31 - Genova Piazza Princ. 7.38 - Argenta Scrivia 8.17 - Tortona 8.31 - Voghera 8.41 - Pavia 8.59 - Milano Rogaredo 9.18 - Milano Lambrate 9.27

5.51 TI 2357 GENOVA BRIGNOLE 8.13

Imperio 6.00 - Diana 6.05 - Andora 6.12 - Liguglia 6.16 - Alasio 6.21 - Albenga 6.29 - Ceriale 6.37 - Borghetto S. Spirito 6.43 - Loano 6.48 - Pietra Ligure 6.52 - Finale Ligure Marina 6.59 - Sperto-Noli 7.05 - Savona 7.14 - Caviglioglio 7.27 - Genova Valti 7.36 - Genova Pigi 7.42 - Genova Sestri P.Aer. 7.47 - Genova Sampierdarena 7.58 - Genova Piazza Princ. 8.05 - CIRCOLO NEI GIORNI (FESTIVI) (SABATO)

6.00 BIN

6.12 TI 12331 SESTRI LEVANTE 9.28
Imperio 6.21 - Diana 6.26 - Andora 6.33 - Alasio 6.43 - Albenga 6.49 - Loano 6.58 - Finale Ligure Marina 7.07 - Savona 7.21 - Varazze 7.31 - Arenzano 7.39 - Genova Valti 7.46 - Genova Pigi 7.50 - Genova Sestri P.Aer. 7.57 - Genova Sampierdarena 8.05 - Genova Piazza Princ. 8.12 - Genova Brignole 8.20 - Genova Nervi 8.34 - Bogliacco 8.38 - Recco 8.49 - Camogli 8.53 - Fruttuoso 8.53 - San Margherita Ligure 8.58 - Rapallo 9.02 - Zoagli 9.07 - Chiavari 9.12 - Lavagna 9.16 - CIRCOLO (LUNEDÌ-DOMENICA) DAL 16 SET AL 14 DIC

6.12 TI 12337 SESTRI LEVANTE 9.28

Imperio 6.21 - Diana 6.26 - Andora 6.33 - Alasio 6.43 - Albenga 6.49 - Loano 6.58 - Finale Ligure Marina 7.07 - Savona 7.21 - Varazze 7.31 - Arenzano 7.39 - Genova Valti 7.46 - Genova Pigi 7.50 - Genova Sestri P.Aer. 7.57 - Genova Sampierdarena 8.05 - Genova Piazza Princ. 8.12 - Genova Brignole 8.20 - Genova Nervi 8.34 - Bogliacco 8.38 - Recco 8.49 - Camogli 8.53 - Fruttuoso 8.53 - San Margherita Ligure 8.58 - Rapallo 9.02 - Zoagli 9.07 - Chiavari 9.12 - Lavagna 9.16 - Cavi 9.21 - CIRCOLO (LUNEDÌ-DOMENICA) DAL 10 GIU AL 13 SET

6.16 TI 12253 IMPERIA 6.25

Imperio 6.25 - CIRCOLO (SABATO) - CIRCOLO NEI GIORNI (FESTIVI)

6.25 TI 12250 VENTIMIGLIA 6.50

Savona 6.50 - Bordighera 6.29 - Vallecrosia 6.44 - CIRCOLO NEI GIORNI (FESTIVI) (SABATO)

7.00 BIN

7.00 TI 505 ROMA TERMINI 14.33
Imperio 7.08 - Diana 7.15 - Alasio 7.28 - Albenga 7.35 - Finale Ligure Marina 7.50 - Savona 8.03 - Genova Piazza Princ. 8.50 - Genova Brignole 8.59 - Rapallo 9.20 - Chiavari 9.29 - Sestri Levante 9.36 - La Spezia Centrale 10.09 - Massa Centro 10.34 - Viareggio 10.47 - Pisa Centrale 11.03 - Livorno Centrale 11.24 - Cecina 11.48 - Follonica 12.13 - Grosseto 12.33 - Civitavecchia 13.24 - Roma Ostiense 14.20 - CIRCOLO (LUNEDÌ-DOMENICA) DAL 30 SET AL 14 DIC

7.00 TI 505 ROMA TERMINI 14.33

Imperio 7.08 - Diana 7.15 - Alasio 7.28 - Albenga 7.35 - Finale Ligure Marina 7.50 - Savona 8.03 - Genova Piazza Princ. 8.50 - Genova Brignole 8.59 - Rapallo 9.20 - Chiavari 9.29 - Sestri Levante 9.36 - Montefusco 9.54 - La Spezia Centrale 10.12 - Massa Centro 10.34 - Viareggio 10.47 - Pisa Centrale 11.03 - Livorno Centrale 11.24 - Cecina 11.48 - Follonica 12.13 - Grosseto 12.33 - Civitavecchia 13.28 - Roma Ostiense 14.20 - CIRCOLO (LUNEDÌ-DOMENICA) DAL 9 GIU AL 29 SET

7.17 TI 12286 VENTIMIGLIA 7.45

Savona 7.22 - Bordighera 7.32 - Vallecrosia 7.38 - CIRCOLO NEI GIORNI (FESTIVI) (SABATO)

7.17 TI 12290 VENTIMIGLIA 7.45

Savona 7.22 - Bordighera 7.32 - Vallecrosia 7.38 - CIRCOLO (SABATO) - CIRCOLO NEI GIORNI (FESTIVI)

7.24 TI 12255 SAVONA 8.52

Imperio 7.30 - Diana 7.38 - Andora 7.45 - Liguglia 7.49 - Alasio 7.54 - Albenga 8.02 - Ceriale 8.08 - Borghetto S. Spirito 8.12 - Loano 8.16 - Pietra Ligure 8.22 - Borgo Verezzi 8.26 - Finale Ligure Marina 8.30 - Sperto-Noli 8.37 - Quilano-Vado Ligure 8.43

7.39 TI 12257 IMPERIA 7.50

CIRCOLO NEI GIORNI (FESTIVI) (SABATO)

7.42 TI 3356 VENTIMIGLIA 8.03

Savona 7.47 - Bordighera 7.55 - CIRCOLO (LUNEDÌ-DOMENICA) DAL 10 GIU AL 14 DIC

7.42 TI 3356 VENTIMIGLIA 8.03

Savona 7.47 - Bordighera 7.55 - CIRCOLO (LUNEDÌ-DOMENICA) DAL 10 GIU AL 14 DIC

8.00 BIN

8.19 TI 3361 GENOVA BRIGNOLE 10.29
Imperio 8.28 - Diana 8.34 - Alasio 8.47 - Albenga 8.54 - Loano 9.02 - Pietra Ligure 9.07 - Finale Ligure Marina 9.13 - Sperto-Noli 9.20 - Savona 9.30 - Genova Valti 9.51 - Genova Sestri P.Aer. 10.00 - Genova Sampierdarena 10.14 - Genova Piazza Princ. 10.21 - CIRCOLO NEI GIORNI (FESTIVI) (SABATO)

8.20 TI 12254 VENTIMIGLIA 8.45

Savona 8.25 - Bordighera 8.35 - Vallecrosia 8.40 - CIRCOLO NEI GIORNI (FESTIVI) (SABATO)

8.42 TI 3358 VENTIMIGLIA 9.03

Savona 8.47 - Bordighera 8.56 - CIRCOLO (LUNEDÌ-DOMENICA) DAL 10 GIU AL 14 DIC

8.42 TI 3358 VENTIMIGLIA 9.06

Savona 8.47 - Bordighera 8.56 - CIRCOLO (LUNEDÌ-DOMENICA) DAL 10 GIU AL 14 DIC

8.53 TI 12259 SAVONA 10.25

Imperio 9.03 - Diana 9.09 - Andora 9.17 - Alasio 9.25 - Albenga 9.33 - Borghetto S. Spirito 9.42 - Loano 9.47 - Pietra Ligure 9.56 - Finale Ligure Marina 10.04 - Sperto-Noli 10.11 - Quilano-Vado Ligure 10.17 - CIRCOLO NEI GIORNI (FESTIVI) (SABATO)

9.00 BIN

9.01 TI 12256 VENTIMIGLIA 9.22
Savona 9.05 - Bordighera 9.14 - CIRCOLO NEI GIORNI (FESTIVI)

9.01 TI 12310 VENTIMIGLIA 9.22

Savona 9.05 - Bordighera 9.14 - CIRCOLO NEI GIORNI (FESTIVI) (SABATO)

9.01 TI 12310 VENTIMIGLIA 9.25

Savona 9.05 - Bordighera 9.14 - CIRCOLO (LUNEDÌ-DOMENICA) DAL 10 GIU AL 14 DIC

9.38 TI 3360 VENTIMIGLIA 10.03

Savona 9.44 - Bordighera 9.53 - CIRCOLO NEI GIORNI (FESTIVI) (SABATO)

9.40 TI 3173 VENTIMIGLIA 10.02

Savona 9.45 - Bordighera 9.54 - CIRCOLO NEI GIORNI (FESTIVI) (SABATO)

9.47 TI 12293 SAVONA 11.25

Imperio 9.56 - Diana 10.02 - Andora 10.10 - Liguglia 10.16 - Alasio 10.20 - Albenga 10.26 - Ceriale 10.32 - Borghetto S. Spirito 10.38 - Loano 10.39 - Pietra Ligure 10.45 - Borgo Verezzi 11.04 - Finale Ligure Marina 10.58 - Sperto-Noli 11.05 - CIRCOLO NEI GIORNI (FESTIVI) (SABATO)

9.52 TI 12261 SAVONA 11.19

Imperio 10.01 - Diana 10.07 - Andora 10.14 - Liguglia 10.18 - Alasio 10.22 - Albenga 10.29 - Ceriale 10.35 - Loano 10.39 - Pietra Ligure 10.45 - Borgo Verezzi 10.54 - Finale Ligure Marina 10.58 - Sperto-Noli 11.05 - CIRCOLO NEI GIORNI (FESTIVI) (SABATO)

10.00 BIN

10.19 TI 3365 GENOVA BRIGNOLE 12.25
Imperio 10.28 - Diana 10.34 - Alasio 10.47 - Albenga 10.54 - Loano 11.02 - Pietra Ligure 11.07 - Finale Ligure Marina 11.13 - Sperto-Noli 11.20 - Savona 11.30 - Genova Valti 11.51 - Genova Sestri P.Aer. 12.00 - Genova Sampierdarena 12.10 - Genova Piazza Princ. 12.17 - CIRCOLO NEI GIORNI (FESTIVI) (SABATO)

10.24 TI 3115 VENTIMIGLIA 10.47

Savona 10.29 - Bordighera 10.38 - CIRCOLO (LUNEDÌ-DOMENICA) DAL 2 SET AL 14 DIC

10.24 TI 3155 VENTIMIGLIA 10.47

Savona 10.29 - Bordighera 10.38 - CIRCOLO (LUNEDÌ-DOMENICA) DAL 9 GIU AL 1 SET

11.00 BIN

11.04 TI 3090 VENTIMIGLIA 11.25
Savona 11.09 - Bordighera 11.17 - TIENO DEL MARE - CIRCOLO (LUNEDÌ-DOMENICA) DAL 9 GIU AL 29 SET

11.04 TI 3090 VENTIMIGLIA 11.28

Savona 11.09 - Bordighera 11.17 - CIRCOLO (LUNEDÌ-DOMENICA) DAL 10 GIU AL 14 DIC

11.23 TI 745 MILANO CENTRALE 14.55

Imperio 11.30 - Diana 11.36 - Alasio 11.50 - Albenga 11.57 - Finale Ligure Marina 12.17 - Savona 12.31 - Genova Piazza Princ. 13.05 - Voghera 14.06 - Pavia 14.24 - CIRCOLO NEI GIORNI (FESTIVI) (SABATO)

11.38 TI 3364 VENTIMIGLIA 12.03

Savona 11.44 - Bordighera 11.53 - CIRCOLO NEI GIORNI (FESTIVI) (SABATO)

11.38 TI 3366 VENTIMIGLIA 12.03

Savona 11.44 - Bordighera 11.53 - CIRCOLO NEI GIORNI (FESTIVI) (SABATO)

11.52 TI 12295 SAVONA 13.25

Imperio 12.01 - Diana 12.07 - Andora 12.15 - Liguglia 12.19 - Alasio 12.24 - Albenga 12.33 - Ceriale 12.39 - Borghetto S. Spirito 12.42 - Loano 12.47 - Pietra Ligure 12.56 - Borgo Verezzi 13.00 - Finale Ligure Marina 13.04 - Sperto-Noli 13.11 - Quilano-Vado Ligure 13.16 - CIRCOLO NEI GIORNI (FESTIVI) (SABATO)

11.53 TI 12265 SAVONA 13.25

Imperio 12.03 - Diana 12.09 - Andora 12.17 - Liguglia 12.21 - Alasio 12.25 - Albenga 12.33 - Ceriale 12.39 - Loano 12.47 - Pietra Ligure 12.56 - Borgo Verezzi 13.00 - Finale Ligure Marina 13.04 - Sperto-Noli 13.11 - CIRCOLO NEI GIORNI (FESTIVI) (SABATO)

12.00 BIN

12.19 TI 3367 GENOVA BRIGNOLE 14.25
Imperio 12.28 - Diana 12.34 - Alasio 12.47 - Albenga 12.54 - Loano 13.02 - Pietra Ligure 13.07 - Finale Ligure Marina 13.13 - Sperto-Noli 13.20 - Savona 13.30 - Genova Valti 13.51 - Genova Sestri P.Aer. 14.00 - Genova Sampierdarena 14.10 - Genova Piazza Princ. 14.17 - CIRCOLO NEI GIORNI (FESTIVI) (SABATO)

12.24 TI 3119 VENTIMIGLIA 12.47

Savona 12.29 - Bordighera 12.38 - CIRCOLO (LUNEDÌ-DOMENICA) DAL 2 SET AL 14 DIC

12.24 TI 3159 VENTIMIGLIA 12.47

Savona 12.29 - Bordighera 12.38 - CIRCOLO (LUNEDÌ-DOMENICA) DAL 9 GIU AL 1 SET

12.36 TI 3067 VENTIMIGLIA 13.00

Savona 12.42 - Bordighera 12.51 - CIRCOLO (SABATO) (LUNEDÌ-DOMENICA) DAL 9 GIU AL 28 SET

12.36 TI 659 VENTIMIGLIA 13.02

Savona 12.41 - Bordighera 12.51 - CIRCOLO NEI GIORNI (FESTIVI) (SABATO)

12.53 TI 12267 SAVONA 14.25

Imperio 13.03 - Diana 13.09 - Andora 13.17 - Alasio 13.25 - Albenga 13.33 - Borghetto S. Spirito 13.42 - Loano 13.47 - Pietra Ligure 13.55 - Finale Ligure Marina 14.04 - Sperto-Noli 14.11 - Quilano-Vado Ligure 14.17 - CIRCOLO NEI GIORNI (FESTIVI) (SABATO)

12.54 TI 659 VENTIMIGLIA 13.17

Savona 12.59 - Bordighera 13.08 - CIRCOLO NEI GIORNI (FESTIVI) (SABATO)

13.00 BIN

13.19 TI 3085 VENTIMIGLIA 13.40
Savona 13.23 - Bordighera 13.32 - CIRCOLO NEI GIORNI (FESTIVI) (SABATO) (LUNEDÌ-DOMENICA) DAL 9 GIU AL 29 SET

13.21 TI 12264 VENTIMIGLIA 13.49

Savona 13.26 - Bordighera 13.36 - Vallecrosia 13.41 - CIRCOLO NEI GIORNI (FESTIVI) (SABATO)

13.32 TI 3085 VENTIMIGLIA 13.56

Savona 13.36 - Bordighera 13.45 - CIRCOLO (LUNEDÌ-DOMENICA) DAL 9 GIU AL 29 SET

13.42 TI 3368 VENTIMIGLIA 14.09

Savona 13.48 - Bordighera 14.01 - CIRCOLO (SABATO) (LUNEDÌ-DOMENICA) DAL 9 GIU AL 28 SET

13.53 TI 12269 SAVONA 15.25

Imperio 14.03 - Diana 14.09 - Andora 14.17 - Liguglia 14.21 - Alasio 14.25 - Albenga 14.33 - Ceriale 14.39 - Loano 14.47 - Pietra Ligure 14.56 - Borgo Verezzi 15.00 - Finale Ligure Marina 15.04 - Sperto-Noli 15.11 - CIRCOLO NEI GIORNI (FESTIVI) (SABATO)

13.53 TI 12297 SAVONA 15.25

Imperio 14.03 - Diana 14.09 - Andora 14.17 - Liguglia 14.21 - Alasio 14.25 - Albenga 14.33 - Ceriale 14.39 - Borghetto S. Spirito 14.43 - Loano 14.47 - Pietra Ligure 14.56 - Borgo Verezzi 15.00 - Finale Ligure Marina 15.04 - Sperto-Noli 15.11 - Quilano-Vado Ligure 15.17 - CIRCOLO NEI GIORNI (FESTIVI) (SABATO)

14.00 BIN

14.19 TI 3371 GENOVA BRIGNOLE 16.28
Imperio 14.28 - Diana 14.34 - Alasio 14.47 - Albenga 14.54 - Loano 15.02 - Pietra Ligure 15.07 - Finale Ligure Marina 15.13 - Sperto-Noli 15.20 - Savona 15.30 - Genova Valti 15.51 - Genova Sestri P.Aer. 16.00 - Genova Sampierdarena 16.10 - Genova Piazza Princ. 16.17 - CIRCOLO NEI GIORNI (FESTIVI) (SABATO)

14.21 TI 12266 VENTIMIGLIA 14.47

Savona 14.27 - Bordighera 14.36 - CIRCOLO NEI GIORNI (FESTIVI) (SABATO)

14.22 TI 12292 VENTIMIGLIA 14.47

Savona 14.27 - Bordighera 14.36 - CIRCOLO NEI GIORNI (FESTIVI) (SABATO)

14.53 TI 12271 SAVONA 16.25

Imperio 15.03 - Diana 15.09 - Andora 15.17 - Alasio 15.25 - Albenga 15.33 - Borghetto S. Spirito 15.42 - Loano 15.47 - Pietra Ligure 15.56 - Finale Ligure Marina 16.04 - Sperto-Noli 16.11 - Quilano-Vado Ligure 16.17 - CIRCOLO NEI GIORNI (FESTIVI) (SABATO)

14.59 TI 3181 TORINO PORTA NUOVA 18.50

Imperio 15.08 - Diana 15.14 - Andora 15.20 - Liguglia 15.26 - Alasio 15.30 - Albenga 15.38 - Loano 15.48 - Pietra Ligure 15.53 - Finale Ligure Marina 16.00 - Savona 16.20 - S. Giuseppe di Cairo 17.05 - Cengio 17.16 - Cava 17.35 - Mondovì 17.49 - Fossano 18.02 - Savigliano 18.11 - Caviglioglio 18.17 - Carmagnola 18.29 - Torino Lingotto 18.42 - CIRCOLO NEI GIORNI (FESTIVI) (LUNEDÌ-DOMENICA) DAL 7 GIU AL 8 SET

15.00 BIN

15.21 TI 12268 VENTIMIGLIA 15.49
Savona 15.26 - Bordighera 15.36 - Vallecrosia 15.41 - CIRCOLO NEI GIORNI (FESTIVI) (SABATO)

15.38 TI 3372 VENTIMIGLIA 16.03

Savona 15.44 - Bordighera 15.53 - CIRCOLO NEI GIORNI (FESTIVI) (SABATO)



15.53* TI 3137 RV	TORINO PORTA NUOVA 19.35 Imperia 16.03 - Diano 16.09 - Andora 16.17 - Loquoglio 16.21 - Alessio 16.25 - Albenga 16.33 - Ceriale 16.39 - Borghetto S. Spirito 16.43** - Loano 16.47 - Pietra Ligure 16.56 - Borgo Verezzi 17.00 - Finale Ligure Marina 17.04 - Spormone-Noli 17.11 - Savona 17.25 - S. Giuseppe di Cairo 17.52 - Cengio 18.00 - Cava 18.16 - Mondovì 18.30 - Fossano 18.43 - Savigliano 18.51 - Cavallermaggiore 18.57 - Carmagnola 19.09 - Torino Lingotto 19.28 - * CIRCOLO [DAL 2 SET AL 14 SET] ** FERMA NEI GIORNI [FESTIVI] [SABATO]	3
-----------------------------	---	----------

15.53* TI 3157 RV	TORINO PORTA NUOVA 19.35 Imperia 16.03 - Diano 16.09 - Andora 16.17 - Loquoglio 16.21 - Alessio 16.25 - Albenga 16.33 - Ceriale 16.39 - Borghetto S. Spirito 16.43** - Loano 16.47 - Pietra Ligure 16.56 - Borgo Verezzi 17.00 - Finale Ligure Marina 17.04 - Spormone-Noli 17.11 - Savona 17.25 - S. Giuseppe di Cairo 17.52 - Cengio 18.00 - Cava 18.16 - Mondovì 18.30 - Fossano 18.43 - Savigliano 18.51 - Cavallermaggiore 18.57 - Carmagnola 19.09 - Torino Lingotto 19.28 - * CIRCOLO [DAL 2 SET AL 14 SET] ** FERMA NEI GIORNI [FESTIVI] [SABATO]	3
-----------------------------	---	----------

16.00

16.19 TI 3375 RV	GENOVA BRIGNOLE 18.25 Imperia 16.28 - Diano 16.34 - Alessio 16.47 - Albenga 16.54 - Loano 17.02 - Pietra Ligure 17.07 - Finale Ligure Marina 17.13 - Spormone-Noli 17.20 - Savona 17.30 - Genova Votri 17.51 - Genova Sestri P.Aw. 18.00 - Genova Sampierdarena 18.10 - Genova Piazza Prnc. 18.17 -	3
----------------------------	---	----------

16.24* TI 12270 F	VENTIMIGLIA 16.47 Saverno 16.29 - Bordighera 16.38 - * NON CIRCOLO NEI GIORNI [FESTIVI] [SABATO]	2
-----------------------------	---	----------

16.24* TI 12294 F	VENTIMIGLIA 16.50 Saverno 16.29 - Bordighera 16.38 - Vallecrosa 16.44 - * CIRCOLO NEI GIORNI [FESTIVI] [SABATO]	2
-----------------------------	--	----------

16.53* TI 12275 F	SAVONA 18.25 Imperia 17.03 - Diano 17.09 - Andora 17.17 - Alessio 17.25 - Albenga 17.33 - Borghetto S. Spirito 17.42 - Loano 17.47 - Pietra Ligure 17.55 - Finale Ligure Marina 18.04 - Spormone-Noli 18.11 - Quilano-Vado Ligure 18.17 - * NON CIRCOLO NEI GIORNI [FESTIVI] [SABATO]	3
-----------------------------	--	----------

16.58* TI 3087 TRENDO DEL MARE	GALLARATE 22.14 Imperia 17.08 - Diano 17.12 - Andora 17.19 - Alessio 17.26 - Albenga 17.33 - Ceriale 17.40 - Borghetto S. Spirito 17.44 - Loano 17.51 - Pietra Ligure 17.55 - Borgo Verezzi 18.04 - Finale Ligure Marina 18.09 - Spormone-Noli 18.16 - Savona 18.25 - Varazze 18.35 - Cogliate 18.42 - Arenzano 18.46 - Tortona 20.10 - Voghera 20.22 - Pavia 20.43 - Milano Rogoredo 21.09 - Milano Lambrate 21.17 - Milano P. Garibaldi 21.25 - Rho 21.44 - Legnano 22.00 - Busto Arsizio 22.06 - * CIRCOLO NEI GIORNI [FESTIVI] [SABATO] [DAL 9 GIU AL 29 SET] ** NON CIRCOLO NEI GIORNI [13 GIU] [14 GIU] [15 GIU] [16 GIU] [17 GIU] [18 GIU] [19 GIU] [20 GIU] [21 GIU] [22 GIU] [23 GIU] [24 GIU] [25 GIU] [26 GIU] [27 GIU] [28 GIU] [29 GIU]	3
--	--	----------

16.58* TI 3087 TRENDO DEL MARE	GALLARATE 22.34 Imperia 17.08 - Diano 17.12 - Andora 17.19 - Alessio 17.26 - Albenga 17.33 - Ceriale 17.40 - Borghetto S. Spirito 17.44 - Loano 17.51 - Pietra Ligure 17.55 - Borgo Verezzi 18.04 - Finale Ligure Marina 18.09 - Spormone-Noli 18.16 - Savona 18.25 - Varazze 18.35 - Cogliate 18.42 - Arenzano 18.46 - Tortona 20.10 - Voghera 20.22 - Pavia 20.43 - Milano Rogoredo 21.09 - Milano Lambrate 21.17 - Milano P. Garibaldi 21.25 - Rho 22.10 - Legnano 22.23 - Busto Arsizio 22.28 - * CIRCOLO [9 GIU] [13 GIU] [14 GIU] [15 GIU] [16 GIU] [17 GIU] [18 GIU] [19 GIU] [20 GIU] [21 GIU] [22 GIU] [23 GIU] [24 GIU] [25 GIU] [26 GIU] [27 GIU] [28 GIU] [29 GIU]	3
--	---	----------

17.00

17.21* TI 12272 F	VENTIMIGLIA 17.49 Saverno 17.26 - Bordighera 17.36 - Vallecrosa 17.41 - * NON CIRCOLO NEI GIORNI [FESTIVI] [SABATO]	2
-----------------------------	--	----------

17.22* TI 681 G	MILANO CENTRALE 21.02 Imperia 17.30 - Diano 17.36** - Alessio 17.50 - Albenga 17.58 - Finale Ligure Marina 18.12 - Savona 18.31 - Genova Piazza Prnc. 19.08 - Tortona 19.38 - Pavia 20.24 - Milano Lambrate 20.52 - * NON CIRCOLO NEI GIORNI [FESTIVI] [SABATO] ** FERMA [DAL 9 GIU AL 29 SET]	3
---------------------------	--	----------

17.22* TI 681 G	MILANO CENTRALE 21.02 Imperia 17.30 - Diano 17.36** - Alessio 17.50 - Albenga 17.58 - Finale Ligure Marina 18.12 - Savona 18.31 - Genova Piazza Prnc. 19.08 - Tortona 19.38 - Pavia 20.24 - Milano Lambrate 20.52 - * CIRCOLO NEI GIORNI [FESTIVI] [SABATO] ** FERMA [DAL 9 GIU AL 29 SET]	3
---------------------------	--	----------

17.38 TI 3376 RV	VENTIMIGLIA 18.03 Saverno 17.44 - Bordighera 17.53 -	2
----------------------------	--	----------

17.53* TI 3141 RV	TORINO PORTA NUOVA 21.35 Imperia 18.03 - Diano 18.09 - Andora 18.17 - Loquoglio 18.21 - Alessio 18.25 - Albenga 18.33 - Ceriale 18.39 - Borghetto S. Spirito 18.43** - Loano 18.47 - Pietra Ligure 18.56 - Borgo Verezzi 19.00 - Finale Ligure Marina 19.04 - Spormone-Noli 19.11 - Savona 19.25 - S. Giuseppe di Cairo 19.52 - Cengio 20.00 - Cava 20.16 - Mondovì 20.30 - Fossano 20.43 - Savigliano 20.51 - Cavallermaggiore 20.57 - Carmagnola 21.09 - Torino Lingotto 21.28 - * CIRCOLO [DAL 2 SET AL 14 SET] ** FERMA NEI GIORNI [FESTIVI] [SABATO]	3
-----------------------------	---	----------

17.53* TI 3161 RV	TORINO PORTA NUOVA 21.35 Imperia 18.03 - Diano 18.09 - Andora 18.17 - Loquoglio 18.21 - Alessio 18.25 - Albenga 18.33 - Ceriale 18.39 - Borghetto S. Spirito 18.43** - Loano 18.47 - Pietra Ligure 18.56 - Borgo Verezzi 19.00 - Finale Ligure Marina 19.04 - Spormone-Noli 19.11 - Savona 19.25 - S. Giuseppe di Cairo 19.52 - Cengio 20.00 - Cava 20.16 - Mondovì 20.30 - Fossano 20.43 - Savigliano 20.51 - Cavallermaggiore 20.57 - Carmagnola 21.09 - Torino Lingotto 21.28 - * CIRCOLO [DAL 2 SET AL 14 SET] ** FERMA NEI GIORNI [FESTIVI] [SABATO]	3
-----------------------------	---	----------

18.00

18.19* TI 3065 RV	MILANO CENTRALE 22.30 Imperia 18.28 - Diano 18.34 - Alessio 18.47 - Albenga 18.54 - Loano 19.02 - Pietra Ligure 19.07 - Finale Ligure Marina 19.13 - Spormone-Noli 19.20 - Savona 19.30 - Genova Votri 19.51 - Genova Sestri P.Aw. 20.00 - Genova Sampierdarena 20.10 - Genova Piazza Prnc. 20.17 - Ranzo Sarnia 20.56 - Arquato Sarnia 21.06 - Tortona 21.22 - Voghera 21.30 - Pavia 21.50 - Milano Rogoredo 22.10 - Milano Lambrate 22.17 - * CIRCOLO [SABATO] [DAL 9 GIU AL 28 SET]	3
-----------------------------	---	----------

18.19* TI 3379 RV	GENOVA BRIGNOLE 20.25 Imperia 18.28 - Diano 18.34 - Alessio 18.47 - Albenga 18.54 - Loano 19.02 - Pietra Ligure 19.07 - Finale Ligure Marina 19.13 - Spormone-Noli 19.20 - Savona 19.30 - Genova Votri 19.51 - Genova Sestri P.Aw. 20.00 - Genova Sampierdarena 20.10 - Genova Piazza Prnc. 20.17 - * NON CIRCOLO [SABATO] [DAL 9 GIU AL 29 SET]	3
-----------------------------	---	----------

18.24* TI 3131 RV	VENTIMIGLIA 18.47 Saverno 18.29 - Bordighera 18.38 - * CIRCOLO [DAL 2 SET AL 14 SET]	2
-----------------------------	---	----------

18.24* TI 3163 RV	VENTIMIGLIA 18.47 Saverno 18.29 - Bordighera 18.38 - * CIRCOLO [DAL 2 SET AL 14 SET]	2
-----------------------------	---	----------

18.27* TI 3093 TRENDO DEL MARE	BERGAMO 23.27 Imperia 18.35 - Diano 18.41 - Andora 18.48 - Alessio 18.55 - Albenga 19.01 - Ceriale 19.06 - Loano 19.12 - Pietra Ligure 19.17 - Finale Ligure Marina 19.29 - Spormone-Noli 19.36 - Savona 19.46 - Varazze 19.58 - Arenzano 20.06 - Genova Piazza Prnc. 20.29 - Tortona 21.44 - Voghera 21.55 - Pavia 22.17 - Milano Rogoredo 22.40 - Treviglio Ovest 23.07 - Verdello-Dolme 23.15 - * CIRCOLO [9 GIU] [13 GIU] [14 GIU] [15 GIU] [16 GIU] [17 GIU] [18 GIU] [19 GIU] [20 GIU] [21 GIU] [22 GIU] [23 GIU] [24 GIU] [25 GIU] [26 GIU] [27 GIU] [28 GIU] [29 GIU]	3
--	--	----------

18.32* TN 3003 F	MILANO P. GARIBOLDI 22.52 Imperia 18.44 - Diano 18.51 - Alessio 19.04 - Albenga 19.15 - Loano 19.25 - Pietra Ligure 19.32 - Finale Ligure Marina 19.38 - Spormone-Noli 19.45 - Savona 19.54 - Varazze 20.04 - Arenzano 20.12 - Busalla 20.57 - Isola del Carone 21.08 - Tortona 21.34 - Voghera 21.44 - Pavia 22.04 - Milano Rogoredo 22.23 - Milano Lambrate 22.34 - * CIRCOLO NEI GIORNI [FESTIVI] [SABATO] [DAL 9 GIU AL 29 SET] ** NON CIRCOLO NEI GIORNI [9 GIU] [13 GIU] [14 GIU] [15 GIU] [16 GIU] [17 GIU] [18 GIU] [19 GIU] [20 GIU] [21 GIU] [22 GIU] [23 GIU] [24 GIU] [25 GIU] [26 GIU] [27 GIU] [28 GIU] [29 GIU]	4
----------------------------	--	----------

18.32* TN 33307 F	MILANO P. GARIBOLDI 22.52 Imperia 18.44 - Diano 18.51 - Alessio 19.04 - Albenga 19.15 - Loano 19.25 - Pietra Ligure 19.32 - Finale Ligure Marina 19.38 - Spormone-Noli 19.45 - Savona 19.54 - Varazze 20.04 - Arenzano 20.12 - Genova Piazza Prnc. 20.36 - Busalla 21.06 - Isola del Carone 21.15 - Tortona 21.37 - Voghera 21.46 - Pavia 22.04 - Milano Rogoredo 22.23 - Milano Lambrate 22.34 - * CIRCOLO [9 GIU] [13 GIU] [14 GIU] [15 GIU] [16 GIU] [17 GIU] [18 GIU] [19 GIU] [20 GIU] [21 GIU] [22 GIU] [23 GIU] [24 GIU] [25 GIU] [26 GIU] [27 GIU] [28 GIU] [29 GIU]	4
-----------------------------	---	----------

18.47* TI 3093 TRENDO DEL MARE	BERGAMO 23.27 Imperia 19.00 - Diano 19.06 - Andora 19.15 - Alessio 19.22 - Albenga 19.28 - Ceriale 19.33 - Loano 19.39 - Pietra Ligure 19.44 - Finale Ligure Marina 19.56 - Spormone-Noli 20.04 - Savona 20.17 - Varazze 20.29 - Arenzano 20.37 - Tortona 21.44 - Voghera 21.55 - Pavia 22.17 - Milano Rogoredo 22.40 - Treviglio Ovest 23.07 - Verdello-Dolme 23.15 - * CIRCOLO NEI GIORNI [FESTIVI] [SABATO] [DAL 9 GIU AL 29 SET] ** NON CIRCOLO NEI GIORNI [9 GIU] [13 GIU] [14 GIU] [15 GIU] [16 GIU] [17 GIU] [18 GIU] [19 GIU] [20 GIU] [21 GIU] [22 GIU] [23 GIU] [24 GIU] [25 GIU] [26 GIU] [27 GIU] [28 GIU] [29 GIU]	3
--	---	----------

18.53* TI 12279 F	SAVONA 20.25 Imperia 19.03 - Diano 19.09 - Andora 19.17 - Alessio 19.25 - Albenga 19.33 - Borghetto S. Spirito 19.42 - Loano 19.47 - Pietra Ligure 19.56 - Finale Ligure Marina 20.04 - Spormone-Noli 20.11 - Quilano-Vado Ligure 20.17 - * NON CIRCOLO NEI GIORNI [FESTIVI] [SABATO]	3
-----------------------------	--	----------

19.00

19.21* TI 12276 F	VENTIMIGLIA 19.49 Saverno 19.26 - Bordighera 19.36 - Vallecrosa 19.41 - * NON CIRCOLO NEI GIORNI [FESTIVI] [SABATO]	2
-----------------------------	--	----------

19.38 TI 3380 RV	VENTIMIGLIA 20.03 Saverno 19.44 - Bordighera 19.53 -	2
----------------------------	--	----------

19.53* TI 3145 RV	TORINO PORTA NUOVA 23.40 Imperia 20.03 - Diano 20.09 - Andora 20.17 - Loquoglio 20.21 - Alessio 20.25 - Albenga 20.33 - Ceriale 20.39 - Borghetto S. Spirito 20.43** - Loano 20.47 - Pietra Ligure 20.56 - Borgo Verezzi 21.00 - Finale Ligure Marina 21.04 - Spormone-Noli 21.11 - Savona 21.25 - S. Giuseppe di Cairo 21.52 - Cengio 22.00 - Cava 22.16 - Mondovì 22.30 - Fossano 22.43 - Savigliano 22.51 - Cavallermaggiore 22.57 - Carmagnola 23.05 - Carmagnola 23.11 - Tronfoglio 23.23 - Torino Lingotto 23.33 - * CIRCOLO [DAL 2 SET AL 14 SET] ** FERMA NEI GIORNI [FESTIVI] [SABATO]	3
-----------------------------	---	----------

19.53* TI 3165 RV	TORINO PORTA NUOVA 23.40 Imperia 20.03 - Diano 20.09 - Andora 20.17 - Loquoglio 20.21 - Alessio 20.25 - Albenga 20.33 - Ceriale 20.39 - Borghetto S. Spirito 20.43** - Loano 20.47 - Pietra Ligure 20.56 - Borgo Verezzi 21.00 - Finale Ligure Marina 21.04 - Spormone-Noli 21.11 - Savona 21.25 - S. Giuseppe di Cairo 21.52 - Cengio 22.00 - Cava 22.16 - Mondovì 22.30 - Fossano 22.43 - Savigliano 22.51 - Cavallermaggiore 22.57 - Carmagnola 23.05 - Carmagnola 23.11 - Tronfoglio 23.23 - Torino Lingotto 23.33 - * CIRCOLO [DAL 2 SET AL 14 SET] ** FERMA NEI GIORNI [FESTIVI] [SABATO]	3
-----------------------------	---	----------

20.00

20.19 TI 3383 RV	GENOVA BRIGNOLE 22.37 Imperia 20.28 - Diano 20.34 - Alessio 20.47 - Albenga 20.54 - Loano 21.02 - Pietra Ligure 21.07 - Finale Ligure Marina 21.13 - Spormone-Noli 21.20 - Savona 21.30 - Alessio 21.37 - Celle 21.41 - Varazze 21.45 - Cogliate 21.48 - Arenzano 21.56 - Genova Votri 22.02 - Genova Sestri P.Aw. 22.11 - Genova Sampierdarena 22.17 - Genova Piazza Prnc. 22.24 -	3
----------------------------	---	----------

20.21* TI 12296 F	VENTIMIGLIA 20.47 Saverno 20.26 - Bordighera 20.36 - * CIRCOLO NEI GIORNI [FESTIVI] [SABATO]	2
-----------------------------	---	----------

20.24* TI 12278 F	VENTIMIGLIA 20.47 Saverno 20.29 - Bordighera 20.38 - * NON CIRCOLO NEI GIORNI [FESTIVI] [SABATO]	2
-----------------------------	---	----------

20.38 TI 675 G	VENTIMIGLIA 21.02 Saverno 20.43 - Bordighera 20.53 -	2
--------------------------	--	----------

21.00

21.38 TI 3384 RV	VENTIMIGLIA 22.03 Saverno 21.44 - Bordighera 21.53 -	2
----------------------------	--	----------

21.42* TI 12285 F	SAVONA 23.05 Imperia 21.51 - Diano 21.56 - Andora 22.03 - Loquoglio 22.07 - Alessio 22.11 - Albenga 22.18 - Ceriale 22.23 - Loano 22.29 - Pietra Ligure 22.33 - Borgo Verezzi 22.37 - Finale Ligure Marina 22.41 - Spormone-Noli 22.48 - * CIRCOLO NEI GIORNI [FESTIVI] [SABATO]	3
-----------------------------	---	----------

21.42* TI 12299 F	SAVONA 23.05 Imperia 21.51 - Diano 21.56 - Andora 22.03 - Loquoglio 22.07 - Alessio 22.11 - Albenga 22.18 - Ceriale 22.23 - Borghetto S. Spirito 22.26 - Loano 22.29 - Pietra Ligure 22.33 - Borgo Verezzi 22.37 - Finale Ligure Marina 22.41 - Spormone-Noli 22.48 - Quilano-Vado Ligure 22.55 - * NON CIRCOLO NEI GIORNI [FESTIVI] [SABATO]	3
-----------------------------	--	----------

22.00

22.21* TI 12298 F	VENTIMIGLIA 22.50 Saverno 22.26 - Bordighera 22.36 - Vallecrosa 22.43 - * CIRCOLO NEI GIORNI [FESTIVI] [SABATO]	2
-----------------------------	--	----------

22.24* TI 12280 F	VENTIMIGLIA 22.47 Saverno 22.29 - Bordighera 22.38 - * NON CIRCOLO NEI GIORNI [FESTIVI] [SABATO]	2
-----------------------------	---	----------

22.56* TI 12282 F	VENTIMIGLIA 23.20 Saverno 23.01 - Bordighera 23.10 - * CIRCOLO [SABATO] [DOMENICA] [DAL 9 GIU AL 13 SET]	2
-----------------------------	---	----------

23.00

23.13* TI 518 G	VENTIMIGLIA 23.39 Saverno 23.19 - Bordighera 23.29 - * CIRCOLO [DAL 9 GIU AL 29 SET]	2
---------------------------	---	----------

23.13* TI 518 G	VENTIMIGLIA 23.39 Saverno 23.19 - Bordighera 23.29 - * CIRCOLO [DAL 30 SET AL 14 DIC]	2
---------------------------	--	----------

23.35 TI 689 G	VENTIMIGLIA 0.02 Saverno 23.40 - Bordighera 23.51 -	2
--------------------------	---	----------

AVVERTENZA

Gli orari e le altre informazioni commerciali contenute in questo pubblicazione possono subire variazioni significative anche in relazione alla definizione ed alla gestione dei Contratti di Servizio con lo Stato e le Regioni nonché alle possibili variazioni dovute a lavori di manutenzione e potenziamento infrastrutturale.

BINARIO

I TRENI PARTONO NORMALMENTE DAL BINARIO LORO ASSEGNATO EVENTUALI MODIFICHE SARANNO COMUNICATE.

LEGENDA

Imprese	TI Trenitalia TN Trenord
Classifica	IC treno "InterCity" RV treno "Regionale Veloce" F treno "Regionale"
Classi di Servizio	Servizio di Seconda Classe [2] Servizio di Prima e Seconda Classe
Servizi	[P] Prenotazione obbligatoria [A] Treno con carrozza dotata di posto attrezzato e bagno accessibile per passeggeri su sedia a rotelle [R] Treno con carrozza dotata di posto attrezzato per passeggeri su sedia a rotelle [F] Servizio di trasporto Bici al seguito [T] Servizio Ticket-less
Avvisi	[E] Treno garantito in caso di sciopero nei soli giorni festivi. L'orario effettivo di arrivo e partenza nelle singole stazioni e la tratta garantita possono essere diversi da quanto indicato. [G] Treno garantito in caso di sciopero nei soli giorni festivi. L'orario effettivo di arrivo e partenza nelle singole stazioni e la tratta garantita possono essere diversi da quanto indicato. [10] Possibile prolungamento di 10 minuti dell'orario di arrivo per lavori programmati [15] Possibile prolungamento di 15 minuti dell'orario di arrivo per lavori programmati
Binari	[2] [4] Numero del Binario
	* Richiamare Note Aggiuntive



Arrivi Arrivals/Arrivees/Ankünfte

TAGGIA-ARMA 09 GIU 2024 - 14 DIC 2024

0.00 BIV
0.07* TI 12283 BORDIGHERA 23.53 - Sarnemo 0.02 - VENTIMIGLIA 23.45

5.00 BIV
5.06* TI 655 BORDIGHERA 4.52 - Sarnemo 5.02 - VENTIMIGLIA 4.45

5.06* TI 655 BORDIGHERA 4.52 - Sarnemo 5.02 - VENTIMIGLIA 4.45

5.29 TI 3019 BORDIGHERA 5.16 - Sarnemo 5.24 - VENTIMIGLIA 5.09

5.50* TI 3357 BORDIGHERA 5.37 - Sarnemo 5.45 - VENTIMIGLIA 5.30

6.00 BIV
6.11* TI 12231 VALLECROSSA 5.54 - BORDIGHERA 5.58 - Sarnemo 6.06 - VENTIMIGLIA 5.50

6.11* TI 12237 VALLECROSSA 5.54 - BORDIGHERA 5.58 - Sarnemo 6.06 - VENTIMIGLIA 5.50

6.15* TI 12253 VALLECROSSA 5.59 - BORDIGHERA 6.03 - Sarnemo 6.11 - VENTIMIGLIA 5.55

6.24* TI 12250 SPOTORNO-NOI 5.19 - FINE LIGURE MARINA 5.19 - PIETRA LIGURE 5.26 - LOANO 5.55 - DIANO 6.10 - IMPERIA 6.15 - SAVONA 5.03

6.58* TI 505 BORDIGHERA 6.44 - Sarnemo 6.53 - VENTIMIGLIA 6.37

6.58* TI 505 BORDIGHERA 6.44 - Sarnemo 6.53 - VENTIMIGLIA 6.37

7.00 BIV
7.16* TI 12286 SPOTORNO-NOI 5.54 - FINE LIGURE MARINA 6.01 - PIETRA LIGURE 6.07 - LOANO 6.12 - CERIALTE 6.17 - ALBANGA 6.31 - ALASSIO 6.45 - ANDORA 6.50 - DIANO 7.01 - IMPERIA 7.05 - VENTIMIGLIA 6.45

7.16* TI 12290 IMPERIA 7.05 - VENTIMIGLIA 6.45

7.23 TI 12255 VALLECROSSA 7.05 - BORDIGHERA 7.09 - Sarnemo 7.18 - VENTIMIGLIA 7.00

7.38* TI 12257 VALLECROSSA 7.20 - BORDIGHERA 7.24 - Sarnemo 7.33 - VENTIMIGLIA 7.15

7.41* TI 3356 GENOVA BRIGNOLE 5.15 - GENOVA P.P.SOFF. 5.22 - GENOVA SAMPIERDARANA 5.29 - GENOVA CORRIGLIANO 5.33 - GENOVA SESTI P.AER. 5.36 - GENOVA PIA 5.40 - GENOVA PIA 5.44 - GENOVA VOLTRI 5.48 - ARANZANO 5.54 - COGLIATE 5.59 - VARAZZE 6.05 - CELLA 6.09 - ALBIOLA 6.13 - SAVONA 6.21 - SPOTORNO-NOI 6.29 - FINE LIGURE MARINA 6.36 - PIETRA LIGURE 6.42 - LOANO 6.47 - ALBANGA 7.04 - ALASSIO 7.11 - ANDORA 7.19 - DIANO 7.25 - IMPERIA 7.32 - VENTIMIGLIA 6.57

7.41* TI 3356 GENOVA BRIGNOLE 5.15 - GENOVA PIAZZA PRINC. 5.22 - GENOVA SAMPIERDARANA 5.29 - GENOVA CORRIGLIANO 5.33 - GENOVA SESTI P.AER. 5.36 - GENOVA PIA 5.40 - GENOVA PIA 5.44 - GENOVA VOLTRI 5.48 - ARANZANO 5.54 - COGLIATE 5.59 - VARAZZE 6.05 - CELLA 6.09 - ALBIOLA 6.13 - SAVONA 6.21 - SPOTORNO-NOI 6.29 - FINE LIGURE MARINA 6.36 - PIETRA LIGURE 6.42 - LOANO 6.47 - ALBANGA 7.04 - ALASSIO 7.11 - ANDORA 7.19 - DIANO 7.25 - IMPERIA 7.32 - VENTIMIGLIA 6.57

8.00 BIV
8.18 TI 3361 BORDIGHERA 8.04 - Sarnemo 8.12 - VENTIMIGLIA 7.57

8.19* TI 12254 IMPERIA 8.10 - VENTIMIGLIA 7.57

8.41* TI 3358 GENOVA BRIGNOLE 6.00 - GENOVA P.P.SOFF. 6.07 - GENOVA SAMPIERDARANA 6.14 - GENOVA CORRIGLIANO 6.19 - GENOVA SESTI P.AER. 6.23 - GENOVA PIA 6.27 - GENOVA PIA 6.31 - GENOVA VOLTRI 6.35 - ARANZANO 6.42 - COGLIATE 6.46 - VARAZZE 6.53 - CELLA 6.57 - ALBIOLA 7.01 - SAVONA 7.10 - QUILLANO-VADE LIGURE 7.16 - SPOTORNO-NOI 7.22 - FINE LIGURE MARINA 7.29 - BORGIO VERAZZI 7.33 - PIETRA LIGURE 7.37 - LOANO 7.42 - BORGHIETTO S.PIRO 7.46 - CERIALTE 7.51 - ALBANGA 8.04 - ALASSIO 8.11 - LAGUGLIA 8.15 - ANDORA 8.19 - DIANO 8.25 - IMPERIA 8.32 - VENTIMIGLIA 8.28

8.41* TI 3358 GENOVA BRIGNOLE 6.00 - GENOVA PIAZZA PRINC. 6.07 - GENOVA SAMPIERDARANA 6.14 - GENOVA CORRIGLIANO 6.19 - GENOVA SESTI P.AER. 6.23 - GENOVA PIA 6.27 - GENOVA PIA 6.31 - GENOVA VOLTRI 6.35 - ARANZANO 6.42 - COGLIATE 6.46 - VARAZZE 6.53 - CELLA 6.57 - ALBIOLA 7.01 - SAVONA 7.10 - QUILLANO-VADE LIGURE 7.16 - SPOTORNO-NOI 7.22 - FINE LIGURE MARINA 7.29 - BORGIO VERAZZI 7.33 - PIETRA LIGURE 7.37 - LOANO 7.42 - BORGHIETTO S.PIRO 7.46 - CERIALTE 7.51 - ALBANGA 8.04 - ALASSIO 8.11 - LAGUGLIA 8.15 - ANDORA 8.19 - DIANO 8.25 - IMPERIA 8.32 - VENTIMIGLIA 8.28

8.52* TI 12259 VALLECROSSA 8.33 - BORDIGHERA 8.37 - Sarnemo 8.46 - VENTIMIGLIA 8.28

9.00 BIN
9.00* TI 12256 SPOTORNO-NOI 7.54 - FINE LIGURE MARINA 8.01 - PIETRA LIGURE 8.07 - LOANO 8.12 - ALBANGA 8.24 - ALASSIO 8.32 - ANDORA 8.40 - DIANO 8.46 - IMPERIA 8.51 - SAVONA 7.45

9.00* TI 12310 LA SPEZIA CENTRALE 4.30 - RIMONDOGGIO 4.39 - MARCORAI 4.42 - CORRIGLIO 4.46 - VERRAZZA 4.51 - MONTEROSSO 4.55 - LEVANTA 5.00 - BONASSOLA 5.04 - FRAMURA 5.08 - DEVA MARINA 5.12 - MONTEGIA 5.17 - RIVA TRIGASO 5.22 - SESTI LEVANTIS 5.26 - LOVIGNO 5.31 - CHEVARI 5.35 - ZOGGI 5.41 - REPOLLO 5.47 - S.MARGHERITA LIGURE 5.52 - CANOGLI-S.FRUTTUOSO 5.58 - RECCO 6.02 - GENOVA NEVI 6.15 - GENOVA QUARTO 6.20 - GENOVA BRIGNOLE 6.38 - GENOVA P.P.SOFF. 6.46 - GENOVA SAMPIERDARANA 6.53 - GENOVA CORRIGLIANO 6.57 - GENOVA SESTI P.AER. 7.01 - GENOVA PIAZZA PRINC. 7.05 - GENOVA PIA 7.09 - GENOVA VOLTRI 7.13 - ARANZANO 7.19 - COGLIATE 7.23 - VARAZZE 7.29 - CELLA 7.33 - ALBIOLA 7.37 - SAVONA 7.45 - SPOTORNO-NOI 7.54 - FINE LIGURE MARINA 8.01 - PIETRA LIGURE 8.07 - LOANO 8.12 - ALBANGA 8.24 - ALASSIO 8.32 - DIANO 8.46 - IMPERIA 8.51 - VENTIMIGLIA 8.28

9.00* TI 12310 LA SPEZIA CENTRALE 4.30 - RIMONDOGGIO 4.39 - MARCORAI 4.42 - CORRIGLIO 4.46 - VERRAZZA 4.51 - MONTEROSSO 4.55 - LEVANTA 5.00 - BONASSOLA 5.04 - FRAMURA 5.08 - DEVA MARINA 5.12 - MONTEGIA 5.17 - RIVA TRIGASO 5.22 - SESTI LEVANTIS 5.26 - LOVIGNO 5.31 - CHEVARI 5.35 - ZOGGI 5.41 - REPOLLO 5.47 - S.MARGHERITA LIGURE 5.52 - CANOGLI-S.FRUTTUOSO 5.58 - RECCO 6.02 - GENOVA NEVI 6.15 - GENOVA QUARTO 6.20 - GENOVA BRIGNOLE 6.38 - GENOVA P.P.SOFF. 6.46 - GENOVA SAMPIERDARANA 6.53 - GENOVA CORRIGLIANO 6.57 - GENOVA SESTI P.AER. 7.01 - GENOVA PIAZZA PRINC. 7.05 - GENOVA PIA 7.09 - GENOVA VOLTRI 7.13 - ARANZANO 7.19 - COGLIATE 7.23 - VARAZZE 7.29 - CELLA 7.33 - ALBIOLA 7.37 - SAVONA 7.45 - SPOTORNO-NOI 7.54 - FINE LIGURE MARINA 8.01 - PIETRA LIGURE 8.07 - LOANO 8.12 - ALBANGA 8.24 - ALASSIO 8.32 - DIANO 8.46 - IMPERIA 8.51 - VENTIMIGLIA 8.28

9.37* TI 3360 SESTI LEVANTE 6.21 - LOVIGNO 6.27 - CHEVARI 6.30 - ZOGGI 6.36 - REPOLLO 6.41 - S.MARGHERITA LIGURE 6.45 - CANOGLI-S.FRUTTUOSO 6.51 - RECCO 6.55 - SAN 7.00 - PIAZZA PRINC. 7.03 - BOGLIAGO 7.07 - GENOVA NEVI 7.12 - GENOVA QUARTO 7.15 - GENOVA QUARTO 7.19 - GENOVA STURLO 7.22 - GENOVA BRIGNOLE 7.32 - GENOVA PIAZZA PRINC. 7.40 - GENOVA SAMPIERDARANA 7.48 - GENOVA SESTI P.AER. 7.55 - GENOVA VOLTRI 8.08 - SAVONA 8.28 - SPOTORNO-NOI 8.36 - FINE LIGURE MARINA 8.43 - PIETRA LIGURE 8.49 - LOANO 8.53 - ALBANGA 9.01 - ALASSIO 9.08 - DIANO 9.20 - IMPERIA 9.28 - VENTIMIGLIA 8.28

9.39* TI 3173 TORINO PORTA NUOVA 6.10 - TORINO LINGOTTO 6.18 - CARMIGNOLA 6.36 - CAVALLERMAGGIORE 6.47 - Savigliano 6.54 - Fossano 7.03 - Mondovì 7.15 - Ceva 7.29 - Cengio 7.44 - S.Giuseppe di Cairo 7.57 - Savona 8.25 - FINE LIGURE MARINA 8.38 - PIETRA LIGURE 8.44 - LOANO 8.50 - CERIALTE 8.54 - ALBANGA 9.01 - ALASSIO 9.08 - LAGUGLIA 9.12 - ANDORA 9.16 - DIANO 9.23 - IMPERIA 9.29 - VENTIMIGLIA 9.25

9.46* TI 12293 VENTIMIGLIA 9.25 - VALLECROSSA 9.29 - BORDIGHERA 9.33 - Sarnemo 9.41 - VENTIMIGLIA 9.26

9.51* TI 12261 BORDIGHERA 9.35 - Sarnemo 9.45 - VENTIMIGLIA 9.26

10.00 BIN
10.13* TN 3002 MILANO P.GARIBALDI 6.00 - MILANO LAMBRATE 6.10 - MILANO ROGGERO 6.21 - PAVIA 6.41 - VOGHERA 6.56 - TORTONA 7.07 - Sola del Cantone 7.27 - Busalla 7.23 - GENOVA PIAZZA PRINC. 7.58 - ARANZANO 8.23 - VARAZZE 8.32 - SAVONA 8.43 - SPOTORNO-NOI 8.52 - FINE LIGURE MARINA 8.59 - PIETRA LIGURE 9.10 - LOANO 9.16 - ALBANGA 9.27 - ALASSIO 9.36 - ANDORA 9.44 - DIANO 9.50 - IMPERIA 9.55 - VENTIMIGLIA 9.26

10.13* TN 33310 MILANO P.GARIBALDI 5.44 - MILANO LAMBRATE 5.54 - MILANO ROGGERO 6.06 - PAVIA 6.27 - VOGHERA 6.42 - TORTONA 6.57 - Sola del Cantone 7.13 - Busalla 7.23 - GENOVA PIAZZA PRINC. 7.58 - ARANZANO 8.23 - VARAZZE 8.32 - SAVONA 8.43 - SPOTORNO-NOI 8.52 - FINE LIGURE MARINA 8.59 - PIETRA LIGURE 9.10 - LOANO 9.16 - ALBANGA 9.27 - ALASSIO 9.36 - ANDORA 9.44 - DIANO 9.50 - IMPERIA 9.55 - VENTIMIGLIA 9.26

10.18 TI 3365 VENTIMIGLIA 9.57 - BORDIGHERA 10.04 - Sarnemo 10.12 - VENTIMIGLIA 9.57

10.23* TI 3115 TORINO PORTA NUOVA 6.25 - TORINO LINGOTTO 6.34 - CARMIGNOLA 6.48 - CAVALLERMAGGIORE 6.57 - Savigliano 7.03 - Fossano 7.13 - Mondovì 7.28 - Ceva 7.42 - Cengio 8.02 - S.Giuseppe di Cairo 8.13 - Savona 8.55 - SPOTORNO-NOI 9.03 - FINE LIGURE MARINA 9.10 - BORGIO VERAZZI 9.20 - PIETRA LIGURE 9.24 - LOANO 9.28 - BORGHIETTO S.PIRO 9.31 - CERIALTE 9.34 - ALBANGA 9.40 - ALASSIO 9.51 - LAGUGLIA 9.56 - ANDORA 10.02 - DIANO 10.09 - IMPERIA 10.14 - VENTIMIGLIA 10.09

10.23* TI 3155 TORINO PORTA NUOVA 6.25 - TORINO LINGOTTO 6.34 - CARMIGNOLA 6.48 - CAVALLERMAGGIORE 6.57 - Savigliano 7.03 - Fossano 7.13 - Mondovì 7.28 - Ceva 7.42 - Cengio 8.02 - S.Giuseppe di Cairo 8.13 - Savona 8.55 - SPOTORNO-NOI 9.03 - FINE LIGURE MARINA 9.10 - BORGIO VERAZZI 9.20 - PIETRA LIGURE 9.24 - LOANO 9.28 - BORGHIETTO S.PIRO 9.31 - CERIALTE 9.34 - ALBANGA 9.40 - ALASSIO 9.51 - LAGUGLIA 9.56 - ANDORA 10.02 - DIANO 10.09 - IMPERIA 10.14 - VENTIMIGLIA 10.09

11.00 BIN
11.03* TI 3090 BERGAMO 6.30 - VERDELLIO-DOLNINE 6.39 - Treviglio Ovest 6.48 - Milano Roggero 7.21 - PAVIA 7.41 - VOGHERA 8.02 - ARANZANO 9.27 - VARAZZE 9.25 - SAVONA 9.44 - SPOTORNO-NOI 9.53 - FINE LIGURE MARINA 9.59 - PIETRA LIGURE 10.09 - LOANO 10.14 - ALBANGA 10.28 - ALASSIO 10.34 - ANDORA 10.41 - DIANO 10.47 - IMPERIA 10.53 - VENTIMIGLIA 10.59

11.03* TI 3090 BERGAMO 6.30 - VERDELLIO-DOLNINE 6.39 - Treviglio Ovest 6.48 - Milano Roggero 7.21 - PAVIA 7.41 - VOGHERA 8.02 - ARANZANO 9.27 - VARAZZE 9.25 - SAVONA 9.44 - SPOTORNO-NOI 9.53 - FINE LIGURE MARINA 9.59 - PIETRA LIGURE 10.09 - LOANO 10.14 - ALBANGA 10.28 - ALASSIO 10.34 - ANDORA 10.41 - DIANO 10.47 - IMPERIA 10.53 - VENTIMIGLIA 10.59

11.23 TI 745 VENTIMIGLIA 10.59 - BORDIGHERA 11.07 - Sarnemo 11.16 - VENTIMIGLIA 10.59

11.37* TI 3364 GENOVA BRIGNOLE 9.25 - GENOVA PIAZZA PRINC. 9.43 - GENOVA SAMPIERDARANA 9.50 - GENOVA SESTI P.AER. 9.57 - GENOVA VOLTRI 10.10 - SAVONA 10.29 - SPOTORNO-NOI 10.37 - FINE LIGURE MARINA 10.45 - PIETRA LIGURE 10.49 - LOANO 10.53 - ALBANGA 11.01 - ALASSIO 11.08 - DIANO 11.20 - IMPERIA 11.28 - VENTIMIGLIA 11.28

11.37* TI 3366 SAVONA 10.29 - SPOTORNO-NOI 10.37 - FINE LIGURE MARINA 10.43 - PIETRA LIGURE 10.49 - LOANO 10.53 - SPOTORNO-NOI 11.03 - ALASSIO 11.08 - DIANO 11.20 - IMPERIA 11.28 - VENTIMIGLIA 11.28

11.51* TI 12295 VALLECROSSA 11.33 - BORDIGHERA 11.37 - Sarnemo 11.46 - VENTIMIGLIA 11.28

11.52* TI 12265 VENTIMIGLIA 11.28 - BORDIGHERA 11.37 - Sarnemo 11.46 - VENTIMIGLIA 11.28

12.00 BIN
12.18 TI 3367 TORINO PORTA NUOVA 8.25 - TORINO LINGOTTO 8.34 - CARMIGNOLA 8.48 - CAVALLERMAGGIORE 8.57 - Savigliano 9.03 - Fossano 9.13 - Mondovì 9.28 - Ceva 9.42 - Cengio 10.02 - S.Giuseppe di Cairo 10.13 - Savona 10.55 - SPOTORNO-NOI 11.03 - FINE LIGURE MARINA 11.15 - BORGIO VERAZZI 11.20 - PIETRA LIGURE 11.24 - LOANO 11.28 - BORGHIETTO S.PIRO 11.31 - CERIALTE 11.34 - ALBANGA 11.39 - ALASSIO 11.51 - LAGUGLIA 11.56 - ANDORA 12.02 - DIANO 12.09 - IMPERIA 12.14 - VENTIMIGLIA 11.57

12.23* TI 3119 TORINO PORTA NUOVA 8.25 - TORINO LINGOTTO 8.34 - CARMIGNOLA 8.48 - CAVALLERMAGGIORE 8.57 - Savigliano 9.03 - Fossano 9.13 - Mondovì 9.28 - Ceva 9.42 - Cengio 10.02 - S.Giuseppe di Cairo 10.13 - Savona 10.55 - SPOTORNO-NOI 11.03 - FINE LIGURE MARINA 11.15 - BORGIO VERAZZI 11.20 - PIETRA LIGURE 11.24 - LOANO 11.28 - BORGHIETTO S.PIRO 11.31 - CERIALTE 11.34 - ALBANGA 11.39 - ALASSIO 11.51 - LAGUGLIA 11.56 - ANDORA 12.02 - DIANO 12.09 - IMPERIA 12.14 - VENTIMIGLIA 11.57

12.23* TI 3159 TORINO PORTA NUOVA 8.25 - TORINO LINGOTTO 8.34 - CARMIGNOLA 8.48 - CAVALLERMAGGIORE 8.57 - Savigliano 9.03 - Fossano 9.13 - Mondovì 9.28 - Ceva 9.42 - Cengio 10.02 - S.Giuseppe di Cairo 10.13 - Savona 10.55 - SPOTORNO-NOI 11.03 - FINE LIGURE MARINA 11.15 - BORGIO VERAZZI 11.20 - PIETRA LIGURE 11.24 - LOANO 11.28 - BORGHIETTO S.PIRO 11.31 - CERIALTE 11.34 - ALBANGA 11.39 - ALASSIO 11.51 - LAGUGLIA 11.56 - ANDORA 12.02 - DIANO 12.09 - IMPERIA 12.14 - VENTIMIGLIA 11.57

12.23* TI 3159 TORINO PORTA NUOVA 8.25 - TORINO LINGOTTO 8.34 - CARMIGNOLA 8.48 - CAVALLERMAGGIORE 8.57 - Savigliano 9.03 - Fossano 9.13 - Mondovì 9.28 - Ceva 9.42 - Cengio 10.02 - S.Giuseppe di Cairo 10.13 - Savona 10.55 - SPOTORNO-NOI 11.03 - FINE LIGURE MARINA 11.15 - BORGIO VERAZZI 11.20 - PIETRA LIGURE 11.24 - LOANO 11.28 - BORGHIETTO S.PIRO 11.31 - CERIALTE 11.34 - ALBANGA 11.39 - ALASSIO 11.51 - LAGUGLIA 11.56 - ANDORA 12.02 - DIANO 12.09 - IMPERIA 12.14 - VENTIMIGLIA 11.57

12.34* TI 659 MILANO CENTRALE 9.10 - PAVIA 9.35 - TORTONA 9.59 - GENOVA PIAZZA PRINC. 10.58 - SAVONA 11.31 - FINE LIGURE MARINA 11.43 - ALBANGA 11.59 - ALASSIO 12.08 - DIANO 12.18 - IMPERIA 12.25 - VENTIMIGLIA 12.28

12.35* TI 3047 MILANO CENTRALE 8.30 - MILANO LAMBRATE 8.37 - MILANO ROGGERO 8.44 - PAVIA 9.05 - VOGHERA 9.23 - TORTONA 9.33 - ARQUATO SCRIVIA 9.50 - RONCO SCRIVIA 10.06 - GENOVA PIAZZA PRINC. 10.35 - GENOVA SAMPIERDARANA 10.41 - GENOVA SESTI P.AER. 10.46 - GENOVA VOLTRI 10.55 - SAVONA 11.12 - SPOTORNO-NOI 11.26 - FINE LIGURE MARINA 11.33 - PIETRA LIGURE 11.40 - LOANO 11.46 - ALBANGA 11.59 - ALASSIO 12.08 - DIANO 12.18 - IMPERIA 12.26 - VENTIMIGLIA 12.28

12.52* TI 12267 VENTIMIGLIA 12.28 - VALLECROSSA 12.33 - BORDIGHERA 12.37 - Sarnemo 12.46 - VENTIMIGLIA 12.28

12.52* TI 659 MILANO CENTRALE 9.10 - PAVIA 9.35 - TORTONA 9.59 - GENOVA PIAZZA PRINC. 10.58 - SAVONA 11.31 - FINE LIGURE MARINA 11.43 - ALBANGA 11.59 - ALASSIO 12.08 - DIANO 12.18 - IMPERIA 12.25 - VENTIMIGLIA 12.28

13.00 BIN
13.18* TI 3085 GALLARATE 6.22 - BUSTO ARSIZIO 6.28 - INEGNANO 6.33 - RHO 6.43 - MILANO P.GARIBALDI 9.00 - MILANO LAMBRATE 9.10 - MILANO ROGGERO 9.21 - PAVIA 9.41 - VOGHERA 9.57 - TORTONA 10.07 - ARANZANO 11.09 - COGLIATE 11.29 - VARAZZE 11.29 - SAVONA 11.38 - SPOTORNO-NOI 11.49 - FINE LIGURE MARINA 12.01 - BORGIO VERAZZI 12.05 - PIETRA LIGURE 12.14 - LOANO 12.18 - BORGHIETTO S.PIRO 12.22 - CERIALTE 12.27 - ALBANGA 12.35 - ALASSIO 12.40 - ANDORA 12.58 - DIANO 13.04 - IMPERIA 13.09 - VENTIMIGLIA 12.28

13.20* TI 12264 SAVONA 11.57 - QUILLANO-VADE LIGURE 12.03 - SPOTORNO-NOI 12.09 - FINE LIGURE MARINA 12.18 - PIETRA LIGURE 12.24 - LOANO 12.28 - BORGHIETTO S.PIRO 12.31 - ALBANGA 12.37 - ALASSIO 12.49 - ANDORA 12.59 - DIANO 13.06 - IMPERIA 13.11 - VENTIMIGLIA 12.46

13.20* TI 12264 SAVONA 11.57 - QUILLANO-VADE LIGURE 12.03 - SPOTORNO-NOI 12.09 - FINE LIGURE MARINA 12.18 - PIETRA LIGURE 12.24 - LOANO 12.28 - BORGHIETTO S.PIRO 12.31 - ALBANGA 12.37 - ALASSIO 12.49 - ANDORA 12.59 - DIANO 13.06 - IMPERIA 13.11 - VENTIMIGLIA 12.46



Arrivi Arrivals/Arrivees/Ankunft

TAGGIA-ARMA 10 DIC 2023 - 08 GIU 2024

5.00 BIN

5.12 TI 655 VENTIMIGLIA 4.51 Bordighera 4.58 - Sanremo 5.08

5.29 TI 3019 VENTIMIGLIA 5.09 Bordighera 5.37 - Sanremo 5.24

5.50* TI 3357 VENTIMIGLIA 5.30 Bordighera 5.37 - Sanremo 5.45

6.00 BIN

6.11* TI 12331 VENTIMIGLIA 5.50 Vallecrosia 5.54 - Bordighera 5.58 - Sanremo 6.06

6.15* TI 12253 VENTIMIGLIA 5.55 Vallecrosia 5.59 - Bordighera 6.03 - Sanremo 6.11

6.24* TI 12250 SAVONA 5.03 Spotorno-Noli 5.12 - Finale Ligure Marina 5.19 - Pietra Ligure 5.26 - Lauro 5.30 - Ceriale 5.35 - Albenga 5.46 - Alasio 5.57 - Andora 6.04 - Diana 6.10 - Imperia 6.15

6.58* TI 505 VENTIMIGLIA 6.37 Bordighera 6.44 - Sanremo 6.53

6.58* TI 505 VENTIMIGLIA 6.37 Bordighera 6.44 - Sanremo 6.53

7.00 BIN

7.16* TI 12286 SAVONA 5.45 Spotorno-Noli 5.54 - Finale Ligure Marina 6.01 - Pietra Ligure 6.07 - Lauro 6.12 - Ceriale 6.17 - Albenga 6.31 - Alasio 6.45 - Andora 6.55 - Diana 7.01 - Imperia 7.05

7.16* TI 12290 IMPERIA 7.05

7.23 TI 12255 VENTIMIGLIA 7.00 Vallecrosia 7.05 - Bordighera 7.09 - Sanremo 7.18

7.38* TI 12257 VENTIMIGLIA 7.15 Vallecrosia 7.20 - Bordighera 7.24 - Sanremo 7.33

7.41 TI 3356 GENOVA BRIGNOLE 5.15 Genova P.P.Sott. 5.22 - Genova Sampierdarena 5.29 - Genova Cornigliano 5.33 - Genova Sestri P.Aer. 5.36 - Genova Pegli 5.40 - Genova Pra 5.44 - Genova Valti 5.48 - Arenzano 5.54 - Cogoleto 5.59 - Varazze 6.05 - Celle 6.09 - Albiola 6.13 - Savona 6.21 - Spotorno-Noli 6.29 - Finale Ligure Marina 6.36 - Pietra Ligure 6.42 - Lauro 6.47 - Albenga 7.04 - Alasio 7.11 - Andora 7.19 - Diana 7.25 - Imperia 7.32

8.00 BIN

8.18 TI 3361 VENTIMIGLIA 7.57 Bordighera 8.04 - Sanremo 8.12

8.19* TI 12254 IMPERIA 8.10

8.41 TI 3358 GENOVA BRIGNOLE 6.00 Genova P.P.Sott. 6.07 - Genova Sampierdarena 6.14 - Genova Cornigliano 6.19 - Genova Sestri P.Aer. 6.23 - Genova Pegli 6.27 - Genova Pra 6.31 - Genova Valti 6.35 - Arenzano 6.42 - Cogoleto 6.46 - Varazze 6.53 - Celle 6.57 - Albiola 7.01 - Savona 7.10 - Quilano-Vado Ligure 7.16 - Spotorno-Noli 7.22 - Finale Ligure Marina 7.29 - Borgo Verezzi 7.33 - Pietra Ligure 7.37 - Lauro 7.42 - Borghetto S.Spirito 7.46 - Ceriale 7.51 - Albenga 8.04 - Alasio 8.11 - Laigueglia 8.15 - Andora 8.19 - Diana 8.25 - Imperia 8.32

8.52* TI 12259 VENTIMIGLIA 8.28 Vallecrosia 8.33 - Bordighera 8.37 - Sanremo 8.46

9.00 BIN

9.00* TI 12256 SAVONA 7.45 Spotorno-Noli 7.54 - Finale Ligure Marina 8.01 - Pietra Ligure 8.07 - Lauro 8.12 - Albenga 8.24 - Alasio 8.32 - Andora 8.40 - Diana 8.46 - Imperia 8.51

9.00* TI 12310 LA SPEZIA CENTRALE 4.30 Riomaggiore 4.39 - Manarola 4.42 - Carriglio 4.46 - Vernazza 4.51 - Monterosso 4.55 - Levanto 5.00 - Bonassio 5.04 - Framura 5.08 - Diava Marina 5.12 - Maniglia 5.17 - Riva Trigoso 5.22 - Sestri Levante 5.26 - Lavagna 5.31 - Chiavari 5.35 - Zoagli 5.41 - Rapallo 5.47 - S.Margherita Ligure 5.52 - Camogli-S.Fruitoso 5.58 - Recco 6.02 - Genova Nervi 6.15 - Genova Quarto 6.20 - Genova Brigate 6.38 - Genova P.P.Sott. 6.46 - Genova Sampierdarena 6.53 - Genova Cornigliano 6.57 - Genova Sestri P.Aer. 7.01 - Genova Pegli 7.05 - Genova Pra 7.09 - Genova Valti 7.13 - Arenzano 7.19 - Cogoleto 7.23 - Varazze 7.29 - Celle 7.33 - Albiola 7.37 - Savona 7.45 - Spotorno-Noli 7.54 - Finale Ligure Marina 8.01 - Pietra Ligure 8.07 - Lauro 8.12 - Albenga 8.24 - Alasio 8.32 - Diana 8.46 - Imperia 8.51

9.00* TI 12310 SESTRI LEVANTE 5.26 Lavagna 5.31 - Chiavari 5.35 - Zoagli 5.41 - Rapallo 5.47 - S.Margherita Ligure 5.52 - Camogli-S.Fruitoso 5.58 - Recco 6.02 - Genova Nervi 6.15 - Genova Quarto 6.20 - Genova Brigate 6.38 - Genova P.P.Sott. 6.46 - Genova Sampierdarena 6.53 - Genova Cornigliano 6.57 - Genova Sestri P.Aer. 7.01 - Genova Pegli 7.05 - Genova Pra 7.09 - Genova Valti 7.13 - Arenzano 7.19 - Cogoleto 7.23 - Varazze 7.29 - Celle 7.33 - Albiola 7.37 - Savona 7.45 - Spotorno-Noli 7.54 - Finale Ligure Marina 8.01 - Pietra Ligure 8.07 - Lauro 8.12 - Albenga 8.24 - Alasio 8.32 - Diana 8.46 - Imperia 8.51

9.37* TI 3360 SESTRI LEVANTE 4.27 Lavagna 4.33 - Chiavari 4.36 - Zoagli 4.42 - Rapallo 4.47 - S.Margherita Ligure 4.51 - Camogli-S.Fruitoso 4.57 - Recco 5.01 - Sari 7.06 - Pieve Ligure 7.09 - Bogliasco 7.13 - Genova Nervi 7.18 - Genova Quarto 7.21 - Genova Quarto 7.25 - Genova Sestri 7.28 - Genova Brigate 7.37 - Genova P.P.Sott. 7.45 - Genova Sampierdarena 7.53 - Genova Sestri P.Aer. 8.00 - Genova Valti 8.08 - Savona 8.28 - Spotorno-Noli 8.36 - Finale Ligure Marina 8.43 - Pietra Ligure 8.49 - Lauro 8.53 - Albenga 9.01 - Alasio 9.08 - Diana 9.20 - Imperia 9.26

9.39* TI 3173 TORINO PORTA NUOVA 6.10 Torino Lingotto 6.18 - Carmagnola 6.36 - Cavallermaggiore 6.47 - Savigliano 6.54 - Fossano 7.03 - Mondovì 7.15 - Ceva 7.29 - Cengio 7.44 - S.Giuseppe di Cairo 7.57 - Savona 8.25 - Finale Ligure Marina 8.38 - Pietra Ligure 8.44 - Lauro 8.50 - Ceriale 8.54 - Albenga 9.01 - Alasio 9.08 - Laigueglia 9.12 - Andora 9.16 - Diana 9.23 - Imperia 9.29

9.46* TI 12293 VENTIMIGLIA 9.25 Vallecrosia 9.29 - Bordighera 9.33 - Sanremo 9.41

9.51* TI 12261 VENTIMIGLIA 9.26 Bordighera 9.35 - Sanremo 9.45

10.00 BIN

10.08* TI 3002 MILANO BOVISA POLIT. 5.52 Milano P.Garibaldi 6.00 - Milano Lambrate 6.10 - Milano Rogoredo 6.21 - Pavia 6.41 - Voghera 6.56 - Tortona 7.07 - Isola del Cantone 7.27 - Busalla 7.37 - Arenzano 8.23 - Varazze 8.32 - Savona 8.43 - Spotorno-Noli 8.52 - Finale Ligure Marina 8.59 - Pietra Ligure 9.10 - Lauro 9.16 - Albenga 9.27 - Alasio 9.36 - Andora 9.44 - Diana 9.50 - Imperia 9.55

10.18 TI 3365 VENTIMIGLIA 9.57 Bordighera 10.04 - Sanremo 10.12

10.23* TI 3115 TORINO PORTA NUOVA 6.25 Torino Lingotto 6.34 - Carmagnola 6.48 - Cavallermaggiore 6.57 - Savigliano 7.03 - Fossano 7.13 - Mondovì 7.28 - Ceva 7.42 - Cengio 8.02 - S.Giuseppe di Cairo 8.13 - Savona 8.55 - Spotorno-Noli 9.03 - Finale Ligure Marina 9.15 - Borgo Verezzi 9.20 - Pietra Ligure 9.24 - Lauro 9.28 - Borghetto S.Spirito 9.31** - Ceriale 9.34 - Albenga 9.40 - Alasio 9.51 - Laigueglia 9.56 - Andora 10.02 - Diana 10.09 - Imperia 10.14

10.23* TI 3155 TORINO PORTA NUOVA 6.25 Torino Lingotto 6.34 - Carmagnola 6.48 - Cavallermaggiore 6.57 - Savigliano 7.03 - Fossano 7.13 - Mondovì 7.28 - Ceva 7.42 - Cengio 8.02 - S.Giuseppe di Cairo 8.13 - Savona 8.55 - Spotorno-Noli 9.03 - Finale Ligure Marina 9.15 - Borgo Verezzi 9.20 - Pietra Ligure 9.24 - Lauro 9.28 - Borghetto S.Spirito 9.31** - Ceriale 9.34 - Albenga 9.40 - Alasio 9.51 - Laigueglia 9.56 - Andora 10.02 - Diana 10.09 - Imperia 10.14

11.00 BIN

11.03* TI 3090 BERGAMO 6.30 Verdello-Dalmine 6.39 - Treviglio Ovest 6.48 - Milano Rogoredo 7.21 - Pavia 7.41 - Voghera 8.02 - Arenzano 9.27 - Varazze 9.35 - Savona 9.44 - Spotorno-Noli 9.53 - Finale Ligure Marina 9.59 - Pietra Ligure 10.09 - Lauro 10.14 - Albenga 10.28 - Alasio 10.34 - Andora 10.41 - Diana 10.47 - Imperia 10.54

11.37* TI 3364 GENOVA BRIGNOLE 9.35 Genova Piazza Princ. 9.43 - Genova Sampierdarena 9.50 - Genova Sestri P.Aer. 9.57 - Genova Valti 10.10 - Savona 10.29 - Spotorno-Noli 10.37 - Finale Ligure Marina 10.43 - Pietra Ligure 10.49 - Lauro 10.53 - Albenga 11.01 - Alasio 11.08 - Diana 11.20 - Imperia 11.28

11.37* TI 3366 SAVONA 10.29 Spotorno-Noli 10.37 - Finale Ligure Marina 10.43 - Pietra Ligure 10.49 - Lauro 10.53 - Albenga 11.01 - Alasio 11.08 - Diana 11.20 - Imperia 11.28

11.51* TI 12295 VENTIMIGLIA 11.28 Vallecrosia 11.33 - Bordighera 11.37 - Sanremo 11.46

11.52* TI 12265 VENTIMIGLIA 11.28 Bordighera 11.37 - Sanremo 11.46

12.00 BIN

12.18 TI 3367 VENTIMIGLIA 11.57 Bordighera 12.04 - Sanremo 12.12

12.23* TI 3119 TORINO PORTA NUOVA 8.25 Torino Lingotto 8.34 - Carmagnola 8.48 - Cavallermaggiore 8.57 - Savigliano 9.03 - Fossano 9.13 - Mondovì 9.28 - Ceva 9.42 - Cengio 10.02 - S.Giuseppe di Cairo 10.13 - Savona 10.55 - Spotorno-Noli 11.03 - Finale Ligure Marina 11.15 - Borgo Verezzi 11.20 - Pietra Ligure 11.24 - Lauro 11.28 - Borghetto S.Spirito 11.31** - Ceriale 11.34 - Albenga 11.39 - Alasio 11.51 - Laigueglia 11.56 - Andora 12.02 - Diana 12.09 - Imperia 12.14

12.23* TI 3159 TORINO PORTA NUOVA 8.25 Torino Lingotto 8.34 - Carmagnola 8.48 - Cavallermaggiore 8.57 - Savigliano 9.03 - Fossano 9.13 - Mondovì 9.28 - Ceva 9.42 - Cengio 10.02 - S.Giuseppe di Cairo 10.13 - Savona 10.55 - Spotorno-Noli 11.03 - Finale Ligure Marina 11.15 - Borgo Verezzi 11.20 - Pietra Ligure 11.24 - Lauro 11.28 - Borghetto S.Spirito 11.31** - Ceriale 11.34 - Albenga 11.39 - Alasio 11.51 - Laigueglia 11.56 - Andora 12.02 - Diana 12.09 - Imperia 12.14

12.34* TI 659 MILANO CENTRALE 9.10 Pavia 9.35 - Tortona 9.59 - Genova Piazza Princ. 10.58 - Savona 11.21 - Finale Ligure Marina 11.43 - Albenga 11.59 - Alasio 12.08 - Imperia 12.25

12.35* TI 3067 MILANO CENTRALE 8.30 Milano Lambrate 8.37 - Milano Rogoredo 8.44 - Pavia 9.05 - Voghera 9.23 - Tortona 9.33 - Arquato Scivola 9.50 - Ronca Scivola 10.00 - Genova Piazza Princ. 10.35 - Genova Sampierdarena 10.41 - Genova Sestri P.Aer. 10.46 - Genova Valti 10.55 - Savona 11.12 - Spotorno-Noli 11.26 - Finale Ligure Marina 11.33 - Pietra Ligure 11.40 - Lauro 11.46 - Albenga 11.59 - Alasio 12.06 - Diana 12.18 - Imperia 12.26

12.52* TI 12267 VENTIMIGLIA 12.28 Vallecrosia 12.33 - Bordighera 12.37 - Sanremo 12.46

12.52* TI 659 MILANO CENTRALE 9.10 Pavia 9.35 - Tortona 9.59 - Genova Piazza Princ. 10.58 - Varazze 11.23 - Savona 11.31 - Finale Ligure Marina 11.44 - Pietra Ligure 11.53 - Lauro 11.59 - Albenga 12.11 - Alasio 12.26 - Imperia 12.44

13.00 BIN

13.18* TI 3085 GALLARATE 8.22 Busto Arsizio 8.28 - Legnano 8.33 - Rho 8.43 - Milano P.Garibaldi 9.00 - Milano Lambrate 9.10 - Milano Rogoredo 9.21 - Pavia 9.41 - Voghera 9.57 - Tortona 10.07 - Arenzano 11.09 - Cogoleto 11.20 - Varazze 11.29 - Savona 11.38 - Spotorno-Noli 11.49 - Finale Ligure Marina 12.01 - Borgo Verezzi 12.05 - Pietra Ligure 12.14 - Lauro 12.18 - Borghetto S.Spirito 12.22 - Ceriale 12.27 - Albenga 12.35 - Alasio 12.50 - Andora 12.58 - Diana 13.04 - Imperia 13.09

13.20* TI 12264 SAVONA 11.57 Quilano-Vado Ligure 12.03 - Spotorno-Noli 12.09 - Finale Ligure Marina 12.18 - Pietra Ligure 12.24 - Lauro 12.28 - Borghetto S.Spirito 12.31 - Albenga 12.37 - Alasio 12.49 - Andora 12.59 - Diana 13.06 - Imperia 13.11

13.41* TI 3368 GENOVA BRIGNOLE 11.35 Genova Piazza Princ. 11.43 - Genova Sampierdarena 11.50 - Genova Sestri P.Aer. 11.57 - Genova Valti 12.09 - Savona 12.28 - Spotorno-Noli 12.36 - Finale Ligure Marina 12.43 - Pietra Ligure 12.49 - Lauro 12.53 - Albenga 13.06 - Alasio 13.12 - Diana 13.24 - Imperia 13.32

13.52* TI 12269 VENTIMIGLIA 13.28 Bordighera 13.37 - Sanremo 13.46

13.52* TI 12297 VENTIMIGLIA 13.28 Vallecrosia 13.33 - Bordighera 13.37 - Sanremo 13.46

Scopri Taggia

*tra i borghi
più belli d'Italia*



I Borghi
più belli
d'Italia