



COMUNE DI
TAGGIA

WWW.COMUNE.TAGGIA.IM.IT

n. **20**
30 APRILE 2024



**OLIVA TAGGIASCA
TERRANEA**
& Expo Valle Argentina - Armea
Con la partecipazione di Chef **ANDREA MAINARDI**

INFORMATAGGIA





MEDITAGGIASCA & EXPO VALLE ARGENTINA ARMEA, ANREA MAINARDI L'OSPITE SPECIALE: TANTE NOVITA' E UN PROGRAMMA RICCO

L'ospite speciale dell'11esima edizione di Meditaggiasca & Expo Valle Argentina Armea sarà Andrea Mainardi, il "biondo atomico", chef eclettico e personaggio televisivo.

Noto al grande pubblico per le sue presenze televisive, è stato ospite fisso della Prova del Cuoco e di E' sempre mezzogiorno, entrambi programmi condotti da Antonella Clerici su Rai 1; è stato conduttore del programma Ci pensa Mainardi su Fox Life; ha partecipato al Grande Fratello Vip ed è stato ospite di Cotto e mangiato – Menù su Italia 1.

Lo chef porterà energia e tanta simpatia alla manifestazione in programma l'11 e il 12 maggio 2024. Oltre a lui, parteciperanno agli show cooking di domenica pomeriggio anche gli chef Roberto Ferro, dell'Hotel Majestic di Diano Marina, e Federico Pinasco, del ristorante Locanda del Cavaliere di San Bartolomeo al Mare. L'evento, come da tradizione, si svilupperà nel centro storico di Taggia tra piazza Cavour e via Soleri. Sarà l'occasione per celebrare l'oliva taggiasca, il Moscatello di Taggia e tutti i prodotti del territorio. A tirare le fila degli incontri sarà il presentatore e showman Gianni Rossi.

"Ho il piacere di annunciare – dichiara Chiara Cerri, consigliere comunale con delega al Commercio – la sempre più stretta collaborazione con l'Istituto Alberghiero Ruffini-Aicardi di Taggia. Nella giornata di sabato gli studenti si sfideranno a colpi di fornelli. Ogni ragazzo rappresenterà un Comune della Valle Argentina-Armea, presentando un piatto con prodotti locali. Una competizione-‘cooking-show’ che diventerà e farà conoscere a tutti le nostre tradizioni culinarie. Un ringraziamento speciale ai rappresentanti e ai professori dell'Istituto, e ai futuri chef che parteciperanno a questa bella iniziativa. Grazie anche ai nostri frantoiani e ai nostri produttori che a ogni edizione ci aiutano a promuovere e a rendere unica la manifestazione."

Anche quest'anno saranno presenti tutti i comuni delle Valli Argentina e Armea: Badalucco, Bajardo, Ceriana, Molini di Triora, Montalto Carpasio, Taggia e Triora. A questi si aggiungono anche i comuni di Castellaro, Pompeiana e Terzorio.

Inoltre, dopo la magnifica edizione dello scorso

anno, torna anche la collaborazione con la Fondazione Maria Caterina Pizzio e Alberto Rovera che metterà a disposizione i propri locali in via Soleri. I cooking show si alterneranno ad incontri di grande interesse con personalità quali il food designer Mauro Olivieri, l'Arch. Alessia Cipolla, Alessandro Boeri, e lo scrittore oleologo Luigi Caricato.

Nella giornata di sabato 11 maggio si terrà inoltre, nell'ex convento di Santa Teresa, il convegno internazionale "I Territori della vite e del vino", a cura del Cesvin (Centro Internazionale di Studi per la Storia della Vite e del Vino). L'incontro inizierà alle 9.30 e andrà avanti anche nel pomeriggio con relatori di grande fama internazionale ed esperti del settore.

Sempre sabato, alle 18.30, nella tensostruttura di Piazza Cavour si terrà una degustazione ad ingresso libero di Moscatello di Taggia.

"Gli eventi saranno arricchiti dall'esposizione e dal mercatino dei prodotti locali, in collaborazione con i produttori del nostro territorio, vera anima di questa manifestazione," conclude Fortunato Battaglia, consigliere comunale con delega all'Agricoltura.

La manifestazione è organizzata dal Comune di Taggia, con la partecipazione operativa di Eventi & Momenti di Matteo Calabrese; in collaborazione con la Camera di Commercio Riviere di Liguria; l'Azienda Speciale della Camera di Commercio; il patrocinio di Regione Liguria e Anci Liguria e l'aiuto delle associazioni taggesi Produttori Moscatello di Taggia e L'Oro di Taggia; dell'associazione Città dell'Olio; del CesVin-Centro Internazionale per lo Studio della Storia della Vite e del Vino e delle associazioni di categoria.



Rosere di Liguria



COMUNE DI TAGGIA
UFFICIO ATTIVITÀ PRODUTTIVE

CON IL PATROCINIO DI
REGIONE LIGURIA



11°
EDIZIONE

OLIVA MEDITERRANEA TAGGIASCA TERRANEA

& Expo Valle Argentina - Armea

📍 Via Soleri - Piazza Cavour - TAGGIA

SABATO 11 e
DOMENICA 12 MAGGIO
dalle 9:30 alle 19:00

Stand enogastronomici e dell'artigianato
Incontri a tema e laboratori per bambini
Visita guidata del borgo antico (domenica mattina)



CONTEST CULINARIO



In collaborazione con l'Istituto Alberghiero Ruffini-Aicardi di Taggia

COOKING SHOW

Con la partecipazione dello chef **ANDREA MAINARDI**

Organizzato da:



CeSVin
Centro Internazionale di Studi per la Storia della Vite e del Vino



Con la partecipazione dei Comuni di:



www.taggia.org



TABYA CONF

TABYA CONF 2024

INTELLIGENZA ARTIFICIALE E SVILUPPO DI APPLICAZIONI MODERNE

Una conferenza per chi lavora nell'informatica, ma anche per chi è semplicemente curioso



di conoscere cosa sta succedendo nel mondo della tecnologia, ormai sempre più dominata dall'Intelligenza Artificiale. La mattina sarà interamente dedicata proprio all'Intelligenza Artificiale: scopriremo insieme dove questa rivoluzione ci sta portando, come le nostre vite stanno cambiando grazie ad essa e cosa ci aspetta nel prossimo futuro. Presenteremo numerosi scenari che ci mostreranno cosa si può fare davvero con strumenti del genere e quali sono i rischi della sua adozione. Nel pomeriggio,

invece, parleremo dello stato dell'arte nello sviluppo delle applicazioni moderne: esperti del settore da tutta Italia ci mostreranno le più recenti soluzioni per la creazione di software al passo coi tempi, anche in questo caso con un occhio di riguardo all'Intelligenza Artificiale.

Vi aspettiamo il 31 maggio 2024 alle 9:00 a Taggia in via Ruffini 19/A.

Per maggiori informazioni: <https://tabyaconf.dev>



Con il patrocinio dell'Amministrazione Comunale di Taggia



IL 31 MAGGIO APPUNTAMENTO CON "TABYA CONF 2024": UNA CONFERENZA DEDICATA A INTELLIGENZA ARTIFICIALE E SVILUPPO DI APPLICAZIONI MODERNE

Taggia è pronta ad ospitare "Tabya Conf", la prima conferenza di informatica, dedicata all'Intelligenza Artificiale e sviluppo di applicazioni moderne. L'evento si terrà il 31 maggio dalle 9:00 alle 18:00 a Taggia, in via Ruffini 19/A.

Anche una piccola realtà come la nostra può diventare un punto di aggregazione e di riferimento per conoscere le innovazioni tecnologiche del mondo di oggi.

Questo è lo spirito con cui è stata organizzata. Si tratta di un evento che vedrà la partecipazione di figure di spicco del panorama informatico italiano, inclusi rappresentanti di Microsoft Italia.

L'evento, con il patrocinio del Comune di Taggia, è organizzato da Marco Minerva, sviluppatore software e consulente freelance, insieme ad Andrea Belloni (titolare di CodeDesign S.r.l.) e ad Antea Edizioni di Angelo Giudici, con la collaborazione della biblioteca parrocchiale "Don Santino Guglielmi" e di Don Antonio Garibaldi. Si tratta di una conferenza dedicata a chi lavora nell'informatica, ma anche per chi è semplicemente curioso di conoscere cosa sta succedendo nel mondo della tecnologia, ormai sempre più dominata dall'Intelligenza Artificiale.

La mattina sarà infatti interamente dedicata proprio all'Intelligenza Artificiale. Verranno presentati numerosi scenari che mostreranno cosa si può fare davvero con questi strumenti e quali so-

no i rischi. "Non dobbiamo avere paura della rivoluzione che l'Intelligenza Artificiale sta portando nelle nostre vite", spiega Marco Minerva, - ma comprendere le sue caratteristiche per sfruttarla al meglio".

Durante il pomeriggio si parlerà dello stato dell'arte nello sviluppo delle applicazioni moderne. Esperti del settore da tutta Italia mostreranno le più recenti soluzioni per la creazione di software al passo coi tempi. Anche in questo caso con un occhio di riguardo all'Intelligenza Artificiale.

"Il nostro obiettivo - conclude Minerva - è organizzare un evento che abbia risonanza nazionale, per dimostrare che anche in un luogo periferico come Taggia è possibile radunare le eccellenze italiane del settore, perché anche qui ci sono persone che lavorano attivamente in quest'area". Tabya Conf è un'occasione unica per la nostra zona per entrare in contatto con esperti del settore provenienti da tutta Italia, confrontarsi con loro e conoscere la realtà informatica di oggi, ma soprattutto quello che ci aspetta nel prossimo futuro. La partecipazione è completamente gratuita.

Maggiori informazioni e l'agenda completa sono disponibili sul sito <https://tabyaconf.dev>.





IL COMUNE AMPLIA E MIGLIORA LA RETE DI VIDEOSORVEGLIANZA: 29 NUOVE TELECAMERE E COLLEGAMENTO DELL'IMPIANTO ALLA FIBRA OTTICA

La giunta comunale di Taggia ha approvato nei giorni scorsi il progetto esecutivo per la realizzazione di sette nuovi siti di videosorveglianza in zone e aree differenti rispetto a quelle ad oggi già videosorvegliate, permettendo di estendere ed ampliare la copertura sul territorio.

“Saranno installate 29 nuove telecamere che andranno a integrare l'impianto già presente. Questo è ampiamente utilizzato non solo dalla Polizia Locale, ma anche dai Carabinieri e dalla Questura durante le loro indagini,” spiega il Sindaco Mario Conio.

“Non è tutto – aggiunge il primo cittadino – . La novità più importante riguarda infatti l'investimento di risorse per l'adeguamento dell'impianto comunale alle più recenti tecnologie. Verrà infatti collegato alla rete in fibra ottica permettendo così una migliore trasmissione dei dati. Cosa significa? Immagini superiori e più nitide, archiviazione in tempo reale e la possibilità di connessione remota da parte delle forze dell'ordine.”

L'opera è divisa in due lotti. Il primo prevede la realizzazione dell'impianto in fibra ottica e delle dorsali elettriche ad uso esclusivo dell'impianto di videosorveglianza. Oltre a permettere la raccolta delle immagini dei nuovi siti, sarà in grado di ottimizzare la trasmissione di tutti i flussi video, anche quelli provenienti dalle telecamere

già in funzione, verso il server centrale. Si otterrà così maggior fluidità dei filmati e stabilità.

Il secondo lotto prevede invece l'installazione delle nuove telecamere che andranno a coprire alcuni punti ad oggi ancora scoperti: tra questi anche il parcheggio Beckman nella Buca delle Palme e il nuovo parco urbano Life Park di Levà. Quattro delle nuove telecamere serviranno anche quali varchi di lettura automatica delle targhe all'ingresso dell'Aurelia Bis, sulla via Aurelia e sulla Superstrada tra Arma e Taggia. Un sistema non finalizzato a sanzioni del codice della strada, ma esclusivamente a un miglior controllo e presidio del territorio da parte delle forze dell'ordine.

L'opera è resa possibile da un cospicuo finanziamento del Ministero dell'Interno, circa 230mila euro, a cui si aggiunge un cofinanziamento comunale per un totale di circa 300mila euro.

“Un grande passo in avanti per garantire maggiore sicurezza a tutti i cittadini, oltre a disincentivare atti di vandalismo,” conclude il sindaco Mario Conio.





TAGGIA PRESENTE AL SALONE DEL TURISMO DI NIZZA E SULLA GUIDA FRANCESE VISITEZ L'ITALIE: PROSEGUE LA PROMOZIONE IN COSTA AZZURRA

Si è tenuto lo scorso fine settimana, dal 5 al 7 aprile, il salone del turismo iD-Week-End nei giardini Alberto Primo di Nizza.

Anche il Comune di Taggia era presente con uno stand per promuovere la propria offerta turistica e i prossimi eventi, tra cui l'ottava edizione del Barrel on the Beach (gare di equitazione monta western sulle spiagge di Arma) in programma dal 19 al 21 aprile; e l'undicesima edizione di Meditaggiasca & Expo Valle Argentina Armea (evento di promozione dei prodotti tipici quali l'oliva taggiasca e il Moscatello di Taggia) in programma l'11 e il 12 maggio.

L'assessore al Turismo, Barbara Dumarte, commenta: "Da tempo siamo impegnati nella promozione del nostro comune nella vicina Francia. Grazie alla proficua collaborazione con la Camera di Commercio Italiana di Nizza, iniziata già lo scorso anno, abbiamo attivato una serie di iniziative, insieme ad altre destinazioni turistiche della Riviera dei Fiori, che hanno già ottenuto ottimi risultati. Tutti gli operatori del settore ci testimoniano un aumento dell'utenza francese. Pensate che, stando ai dati dell'Osservatorio Turistico di Regione Liguria, solo nel mese di gennaio 2024 la Provincia ha registrato un +19% negli arrivi e un +24% nelle presenze dei turisti francesi; un trend in crescita che abbiamo visto anche durante tutto il 2023."

La collaborazione con la Camera di Commercio

prevede infatti diversi progetti tra cui la pubblicazione di articoli su testate di settore francesi, vari eventi durante il corso dell'anno, cartellonistica con la promozione delle località turistiche italiane nelle città della Costa Azzurra, e la pubblicazione di una guida annuale in lingua francese: *Visitez l'Italie*. Sarà distribuita in Francia e in Costa Azzurra.

L'edizione di quest'anno, che comprende oltre 30 località turistiche tra cui Taggia, è stata presentata ieri pomeriggio nella magnifica location di Villa Maria Serena a Mentone. Alla giornata hanno preso parte l'assessore Barbara Dumarte e il sindaco Mario Conio.

"Alla presenza di tanti colleghi sindaci e amministratori, francesi e italiani – commenta il primo cittadino – è stata anche l'occasione per parlare di rapporti transfrontalieri. I nostri territori sono sì divisi da un confine, ma sono anche uniti da uno spirito di collaborazione, legami storici e culturali radicati nelle nostre comunità. Lavorando insieme possiamo sviluppare sempre di più gli scambi turistici, commerciali ed economici tra i due territori. Il progetto portato avanti dalla camera di Commercio Italiana di Nizza ha proprio questo scopo e non possiamo far altro che rallegrarcene."

"Nelle prossime settimane avremo il piacere di ospitare a Taggia alcuni giornalisti francesi, così da proseguire su questa strada," conclude Mario Conio.



A SANTA TERESA LA PRESENTAZIONE DI "TABIENSIS HISTORIAE FRAGMENTA, PERGAMENE ANTICHE DAL COMUNE DI TAGGIA"



L'affascinante cornice di Santa Teresa, nel cuore del centro storico di Taggia, ha ospitato lo scorso 6 aprile la presentazione del volume che celebra il prezioso patrimonio storico-culturale della nostra comunità: "Tabiensis Historiae Fragmenta, Pergamene antiche dal Comune di Taggia".

Curato dal dott. Stefano Pirero, archivista e storico dell'arte, questo volume raccoglie oltre 50 pergamene risalenti al XIV e XVIII secolo, oggi fruibili facilmente, sia a studiosi e ricercatori, sia a tutti coloro che sono legati alle proprie radici storico-culturali. Un'opera che permetterà di sfogliare e scoprire un tesoro fatto di manoscritti e documenti che rappresentano la storia della nostra comunità. Grazie al meticoloso lavoro del dott. Pirero e al sostegno del Comune di Taggia, questo libro rappresenta un importante passo verso la valorizzazione e la promozione del patrimonio storico.

"Conservare la storia della nostra comunità e tramandarla alle future generazioni - spiega il Sindaco Conio - è parte del ruolo delle istituzioni. Per questo, come amministrazione, abbiamo creduto fin da subito al progetto di cui oggi vediamo un primo fondamentale risultato. Abbiamo voluto con entusiasmo sostenere il meticoloso lavoro di ricerca del dott. Pirero".

Un primo, ma importante passo, verso un lavoro sempre più attento di valorizzazione, conservazione e promozione del patrimonio stori-

co.

"I miei più sentiti ringraziamenti - conclude il Sindaco - all'archivista e storico dell'arte, curatore del libro, Stefano Pirero, alla consigliere con delega alla Cultura Chiara Cerri, alla Soprintendenza per i beni archivistici e bibliografici della Regione Liguria, per il grande lavoro che da sempre svolge in tutela e valorizzazione del patrimonio ligure; infine all'Istituto Internazionale di Studi Liguri, editore".

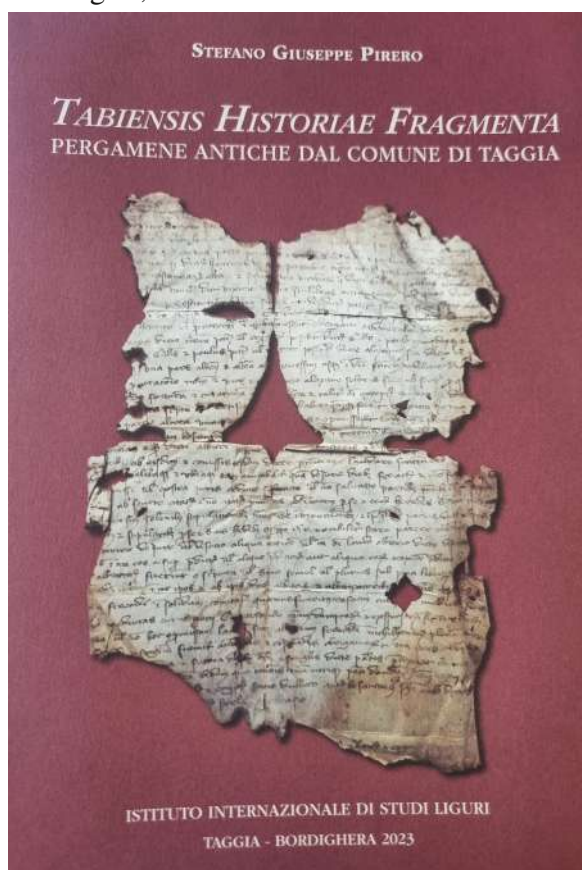



IN VIA QUEIROLO UN'ESPLOSIONE DI COLORI E CREATIVITA' GRAZIE ALL'EVENTO "ARTE E FIORI"



L'evento "ARTE E FIORI", organizzato con successo dal Civ e con il sostegno del Comune di Taggia, ha trasformato Via Queirolo in una vetrina vivente di arte e bellezza dal 20 al 28 aprile.

L'inaugurazione di questa settimana dedicata all'arte si è tenuta nel pomeriggio di sabato 20 aprile e ha visto il coinvolgimento del gruppo delle Infioratrici di Taggia, guidate da Maddalena Pastorino, che per l'evento hanno creato appositamente di fronte alla Farmacia Revelli di Via Queirolo, un'opera d'arte effimera utilizzando i petali dei fiori. Non è mancato il momento del taglio del nastro alla presenza del presidente del Centro Integrato di Via Dea Desiderati e di Edy Santamaria, curatrice della mostra di quadri esposti nelle vetrine delle attività commerciali di Via Queirolo e degli amministratori del Comune di Taggia.

Nel corso della cerimonia la pittrice Santamaria ha presentato le opere dei seguenti artisti coinvolti nell'esposizione: Adrienne Kun, Antonio Celia, Claudia, Desirèe Sulsenti, Diego Santamaria, Edy Santamaria, Fabrizio Brazzale, Franca Sasso, Francesco Segreti, Fulvio Serra, Il Firma, Jenny DL, Lucia Benedetto, Nerella Aprigliano, Patrizia Falconetti, Roberta Gandolfi, Sandra Minetti. Domenica 28 aprile il

mercato artistico artigianale e di produttori locali, in via Queirolo ha segnato la fine dell'evento.

"Questa manifestazione - dichiara l'Assessore al Turismo Barbara Dumarte - ha rappresentato un'occasione unica per valorizzare l'arte e allo stesso tempo promuovere il turismo culturale nella nostra città. Siamo entusiasti di supportare iniziative di questo genere che possono arricchire l'esperienza dei nostri visitatori e dei cittadini".

"Il mercatino artistico artigianale - precisa il Consigliere con delega al commercio e cultura Chiara Cerri - è stata un'opportunità straordinaria per i nostri artigiani e produttori locali di mostrare il loro talento e la loro creatività. La collaborazione con il Civ e il patrocinio del Comune sono segnali tangibili del nostro impegno nel sostenere l'economia locale e promuovere l'identità unica dei nostri prodotti. Desidero inoltre complimentarmi con il Centro Integrato di Via per aver creato questo bel connubio tra un evento commerciale e un evento culturale dedicato all'arte".



... una settimana tra "Arte e Fiori"



A TAGGIA ULTIMO COMITATO ECO SCHOOLS: A MAGGIO LA CONSEGNA DELLE BANDIERE VERDI!



Nel mese di aprile presso il Comune di Taggia si è svolto l'ultimo "eco-comitato" che conclude il percorso delle scuole per ottenere la Bandiera Verde. Le referenti Eco Schools per la Liguria, Albina Savastano e Marina Dri, hanno ascoltato le docenti responsabili dei progetti relazionare sulle buone pratiche ambientali e comportamenti sostenibili per la salvaguardia dell'ambiente e del territorio portate avanti quest'anno scolastico.

Ecco i lavori presentati dalle scuole impegnate nell'iniziativa:

- progetto "Fuorigioco" per le classi seconde della Scuola Primaria "Pastonchi" sui giochi di una volta per evidenziare l'importanza del gioco e del gioco all'aria aperta che permette al bambino di sperimentare materiali per lo più naturali come sassi, foglie, terra ... sviluppando la fantasia, l'intuizione e la creatività. Gli alunni hanno realizzato una ricerca attraverso interviste ai nonni e ai genitori sui giochi e filastrocche che facevano una volta, ne hanno disegnati alcuni con la pittura nel cortile della scuola e hanno realizzato un libretto dove li hanno raccolti spiegando i giochi con le rispettive regole e le filastrocche.
- progetto "W il riciclo, M lo spreco!" per la Scuola Primaria "G. Mazzini" sullo spreco, affrontato sotto diversi aspetti: riprendendo anche i progetti Eco Schools degli anni passati, i bambini hanno curato la raccolta differenziata ed il riciclo dei vari materiali per realizzare lavoretti, regali ed oggetti vari che verranno anche venduti a giugno nella bancherelle del Mercatino solidale

promosso dal CCR (Consiglio Comunale dei Ragazzi), hanno cercato di sensibilizzare tutti a non sprecare l'acqua, bene fondamentale per la vita di ciascuno e, in particolare, hanno lavorato sullo spreco alimentare. Tutti si sono impegnati cercando di ridurlo, lavorando sull'educazione alimentare e riflettendo su quanto cibo viene buttato ogni giorno nei cassonetti dell'umido e i ragazzi delle classi quinte ogni giorno hanno raccolto, pesato e registrato il peso degli avanzi della mensa che, grazie alla quotidiana collaborazione del personale di cucina e di volontari, sono stati portati a rifugi per animali abbandonati.

- progetto "Il mondo fuori della porta di casa è casa mia" per la Scuola Primaria "G.B. Soleri" sul tema dell'inquinamento ambientale che deve riguardare ogni nostro singolo gesto quotidiano perché spesso il "bene comune" viene considerato il bene di nessuno, da non tutelare o difendere da azioni nocive altrui. Tutti bambini della scuola si sono impegnati con entusiasmo: hanno deciso lo slogan "Io faccio la mia parte!" perché "anche se mie le mani sono piccole, posso fare qualcosa anch'io!", si sono presi cura degli spazi comuni non solo scolastici, ma anche dei giardini accanto alla scuola e del parco giochi che hanno pulito grazie alla collaborazione dei Deplastificati con i quali proseguiranno a maggio ed hanno progettato e realizzato la mascotte R.I.P.L.A.= Ricicliamo Insieme Per L'Ambiente sensibilizzando la cura del bene pubblico.
- progetto "Il cambiamento climatico" per la



alla conquista della Bandiera Verde!!!

scuola primaria e dell'infanzia di Triora "P.F. Ferraironi" per guidare i bambini in una indagine conoscitiva sull'analisi delle cause e delle conseguenze del cambiamento climatico. Nel Progetto sono stati coinvolti esperti esterni (amministratori comunali, l'Arma dei Carabinieri e dei Forestali, la Protezione Civile e la Regione Liguria per il Parco Alpi Liguri). Gli alunni sono stati nominati con Delibera del Consiglio comunale di Triora "guardiani dell'acqua e della luce", sono stati messi a dimora un albero e dei fiori ed è in programma una visita guidata nel bosco per ammirare la bellezza della Natura, bene fondamentale per tutto il nostro Pianeta che deve essere salvaguardato".

"Desidero ringraziare di cuore – dichiara l'Assessore alla Pubblica Istruzione del Comune

di Taggia Manuel Fichera - tutti i bambini, i Dirigenti Scolastici, gli insegnanti e gli adulti che hanno contribuito con impegno alla realizzazione dei progetti ambientali nelle nostre scuole. Grazie per la vostra dedizione e il vostro fondamentale apporto alla salvaguardia dell'ambiente e del territorio. Non vediamo l'ora di celebrare tutti insieme il vostro successo con la consegna della Bandiera Verde, simbolo del vostro straordinario impegno. Ricordo inoltre che la "conquista" del prestigioso vessillo non solo offre un'importante esperienza educativa sui temi ambientali, ma aggiunge punti per ottenere la "Bandiera Blu". L'appuntamento per la consegna della bandiera verde per le scuole del Comune di Taggia sarà il 20 maggio, mentre per la scuola di Triora il 27 maggio.



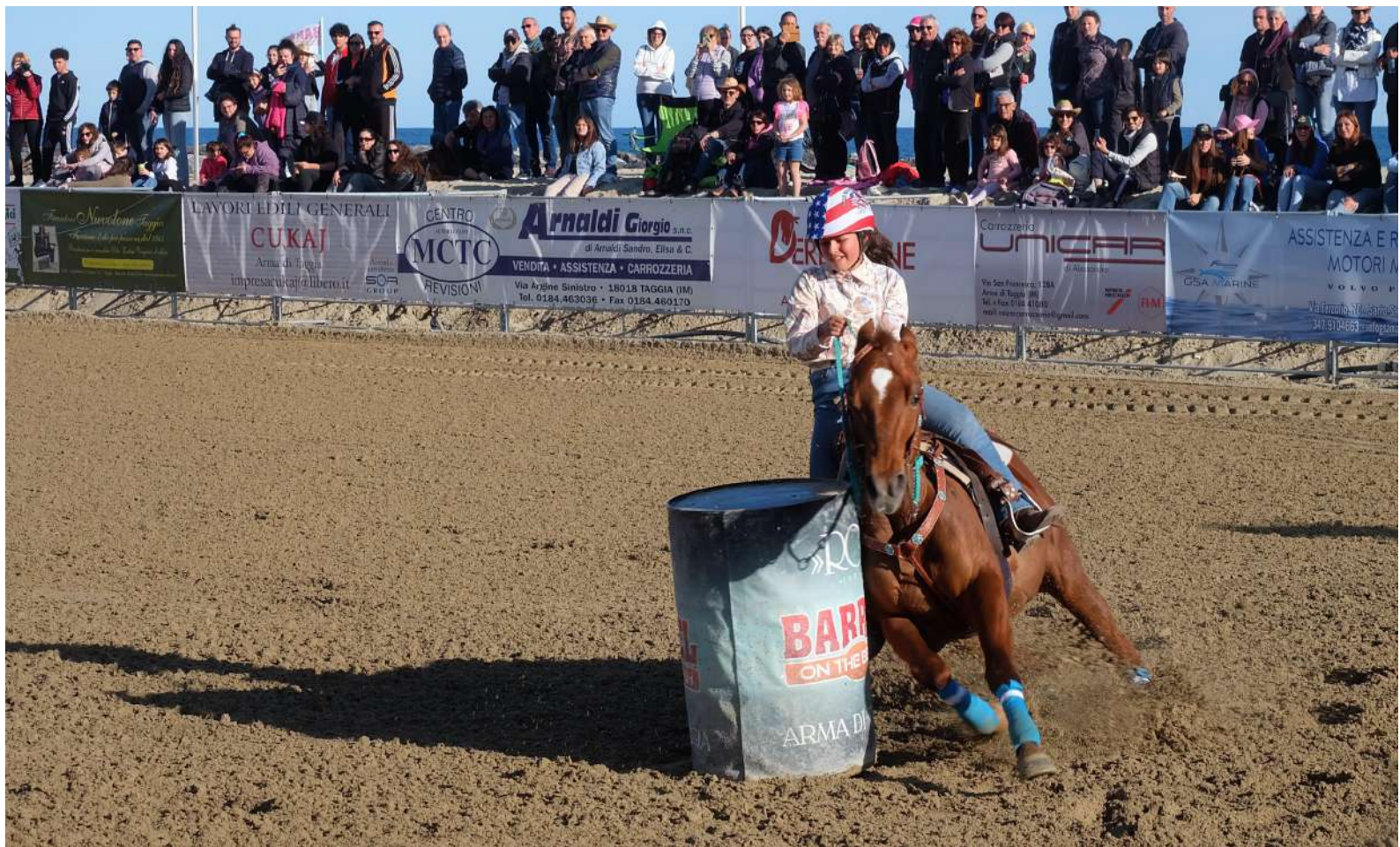

IL BARREL ON THE BEACH SI CONFERMA UN SUCCESSO, IN SCENA L'OTTAVA EDIZIONE: OLTRE 200 IN GARA E PUBBLICO DA "TUTTO ESAURITO"

Dal 18 al 21 aprile si è svolta l'ottava edizione del Barrel on the Beach, uno degli eventi più attesi della stagione per gli amanti del settore e delle attività all'area aperta.

Le iscrizioni da record, con oltre 200 cavalieri, quest'anno ha visto il 'sold out' giunto in meno di 15 minuti dall'apertura. Un successo che sottolinea il grande interesse da parte dei partecipanti.

“Lo Stabilimento Balneare Vittoria Beach di Claudia e Giampiero Basso – commentano gli organizzatori – si è trasformato per l'occasione in un'arena a cielo aperto che ha dato vita a un mix di sfide emozionanti, sano agonismo e adrenalina tra cavalieri provenienti da varie parti d'Europa.” L'amministrazione comunale nelle persone del Sindaco Mario Conio, dell'assessore alle Manifestazioni Barbara Dumarte, e dei consiglieri comunali Giancarlo Ceresola (Sport) e Chiara Cerri (Commercio), dichiara: “E' un grande piacere rinnovare, anno dopo anno, questa importantissima manifestazione.

Il Barrel On The Beach è diventato ormai un





punto di riferimento, non solo per gli appassionati di questa magnifica disciplina ma per tutti i cittadini e i turisti che affollano il nostro lungomare in queste giornate. Vogliamo ringraziare in maniera speciale gli organizzatori con i quali abbiamo instaurato una proficua collaborazione che si rinnova a ogni edizione. Un doveroso ringraziamento anche agli uffici comunali per il lavoro svolto, ad Amaie Energia per la collaborazione e allo stabilimento balneare per l'ospitalità."

Ad aggiudicarsi il primo premio nella disciplina Pole Bending è stato Giovanni Adamo. La figlia Francesca Adamo si è invece aggiudicata la medaglia d'oro nel Barrel Racing.



FOTO di Ivo Lanteri



25 APRILE: GRANDE PARTECIPAZIONE A TAGGIA PER LA CELEBRAZIONE DEL GIORNO DELLA LIBERAZIONE

Taggia ha vissuto un momento di grande partecipazione durante la celebrazione del giorno della Liberazione. Dopo la Santa Messa all'interno della Basilica della Madonna Miracolosa e la deposizione delle corone di alloro ai monumenti ai caduti, l'evento ha visto interventi significativi da parte del Presidente della sezione locale di ANPI Avv. Massimo Corradi, del Sindaco Mario Conio, dei Ragazzi del CCR e di Don Nuccio Garibaldi, in veste di oratore ufficiale. Gli interventi hanno posto l'accento sull'importanza di preservare la memoria e di impegnarsi per la pace. L'Avv. Corradi ha richiamato l'attenzione sulla parola "PACE" come guida per le azioni future, sottolineando la necessità di un sistema sociale rispettoso della dignità umana. Il Sindaco Conio ha esortato a una riflessione sullo stato attuale del mondo, ribadendo l'importanza di perseguire la pace e la diplomazia.

Nell'orazione conclusiva, Don Nuccio Garibaldi ha sottolineato il ruolo centrale della pace nel messaggio di liberazione, invitando i giovani a

abbracciare questo ideale. Ha richiamato anche le parole dei Papi sulla pace e ha esortato a non idealizzare la Resistenza, ma a riconoscere le sue sfumature. La giornata si è conclusa con l'auspicio di un impegno costante per un mondo di libertà e amore, con la consapevolezza che solo nella libertà si può veramente amare. La manifestazione è stata arricchita dalle esibizioni della Banda Pasquale Anfossi e del Coro dei ragazzi "Mille voci, una voce".



LE IMMAGINI DELLA CELEBRAZIONE DEL 25 APRILE





IL COMUNE DI TAGGIA TRA I PROTAGONISTI DI "VILLA ORMOND IN FIORE"



Anche il Comune di Taggia ha partecipato alla sesta edizione di Villa Ormond in Fiore, tenutasi il 27 e 28 aprile scorsi a Sanremo.

Gli spazi del Parco della Villa sono stati trasformati in un vero e proprio giardino delle meraviglie, grazie alle installazioni floreali, alle sculture e alle opere d'arte tematiche, che hanno dato vita a un'atmosfera incantata.

Decorazioni floreali e composizioni uniche, hanno attirato l'attenzione del numeroso pubblico presente. Un elemento fondamentale di questa edizione è stata la partecipazione attiva dei Comuni, che hanno contribuito alla realizzazione di opere vegetali rappresentative. Ogni Comune ha avuto a disposizione uno spazio nel Parco della Villa per esprimere la propria creatività, con opere che hanno incantato e stupito i visitatori.

Il nostro Comune ha partecipato all'evento presentando un'opera realizzata da Carla Fiuzzi insieme alle allieve della scuola dell'E.D.F.A. (Ente decorazione Floreale amatori).

Per l'occasione sono stati esposti i simboli del nostro territorio: un tipico muretto a secco stilizzato e un ulivo hanno rappresentato Taggia mentre una vela avvolta da fiori bianchi e blu, ha reso omaggio ad Arma e al suo splendido mare.

A seguire il progetto il Presidente del Consiglio Comunale con delega alla Floricoltura Daniele Festa. "L'obiettivo - ha sottolineato il Presidente Festa - è stato quello di valorizzare la floricoltura in ogni sua espressione insieme ai Comuni partecipanti del bacino sanremese. Ringrazio l'EDFA per la prestigiosa collaborazione che abbiamo ottenuto per l'evento". La partecipazione a Villa Ormond in Fiore, appuntamento imperdibile per gli amanti della natura e dell'arte, ha dato la possibilità di promuovere la bellezza e la creatività del territorio ligure.





Titolo dell'installazione:

"Il Mare e l'Ulivo,
tavolozza di colori e di
emozioni"



VILLA ORMOND *in Fiore*



SOPRALLUOGO DEI TECNICI DEL COMUNE E DELLA PROVINCIA ALLE EX CASERME REVELLI: PROSEGUONO A PIENO RITMO I LAVORI DEL NUOVO ISTITUTO ALBERGHIERO

Nel mese di aprile il Sindaco Conio ha effettuato una serie di sopralluoghi insieme all'assessore Espedito Longobardi e ai tecnici del Comune e della Provincia. "Ho avuto il piacere di constatare di persona - puntualizza il primo cittadino - l'ottimo lavoro che si sta svolgendo per la realizzazione del nuovo Istituto Alberghiero all'interno delle ex caserme Revelli. Il termine è fissato per il 2026 ma, vedendo come procede speditamente, l'opera potrebbe essere pronta anche prima". Durante il sopralluogo sono stati verificati i lavori di restauro degli ultimi due piani dell'Istituto Colombo che arrivano dopo gli importanti interventi di messa in sicurezza sismica. Le 10 nuove aule saranno pronte entro settembre, per l'inizio dell'anno scolastico.

A queste due opere, di responsabilità della Provincia, si aggiungerà nei prossimi giorni l'avvio del cantiere per la realizzazione del nuovo asilo comunale, sempre all'interno del complesso delle ex caserme. I due nuovi edifici scolastici saranno all'avanguardia sotto il profilo educativo e della sicurezza. Due scuole innovative, moderne, realizzate con le migliori tecniche, ecocompatibili, immerse nel verde, dove i nostri ragazzi troveranno un ambiente salubre e ideale per la loro crescita.

"In totale, - precisa Conio - stiamo parlando di

oltre 8.5 milioni di investimenti, in gran parte a valere su fondi PNRR. Ma c'è l'intenzione di attrarre ulteriori finanziamenti da inserire nel prossimo piano scuola provinciale. In questo modo si potrà intervenire anche sugli esterni della scuola già presente.

L'ente Provincia e il Comune hanno l'intento condiviso di dare una destinazione chiara a quest'area fondamentale per lo sviluppo della nostra cittadina. Dopo anni di progettazione, possiamo oggi immaginare un nuovo futuro per le ex caserme di Levà".

Oltre ai nuovi edifici scolastici, sarà necessaria ovviamente una riqualificazione generale dei viali e delle aree verdi, compreso il campo sportivo. Una progettazione su cui si lavora da tempo e che andrà di pari passo con i lavori attualmente in essere e quelli che partiranno a breve.





DA TAGGIA A IMPERIA PER IL 172ESIMO ANNO DI FONDAZIONE DELLA POLIZIA DI STATO

In occasione del 172esimo anniversario di Fondazione della Polizia di Stato il Sindaco Conio ha partecipato alla cerimonia organizzata a Imperia, in piazza Fratelli Serra il 10 aprile.

Durante la celebrazione è stata illustrata l'attività effettuata dagli agenti in servizio nella nostra pro-

vincia e i notevoli risultati operativi conseguiti nel corso dell'anno.

"Grazie agli uomini e alle donne della Polizia di Stato - ha sottolineato il Sindaco - per il loro impegno instancabile nella tutela della sicurezza".



172°

Il racconto del 172° anniversario della fondazione della **Polizia di Stato**





TAGGIA SUL PODIO A SANREMO IN FIORE 2024: IL SINDACO PREMIA IL GRUPPO INFIORATORI PRO LOCO TAGGIA



Nella mattinata di mercoledì 17 aprile il Sindaco ha incontrato ed ha donato al Gruppo Infioratori Pro Loco Taggia, una targa speciale come riconoscimento per il terzo posto ottenuto durante Sanremo in Fiore 2024. "È stata l'occasione per ringraziare ancora una volta le nostre infioratrici - ha commentato il Sindaco - per il loro instancabile impegno e per la dedizione nella realizzazione del carro che ha

rappresentato la nostra città!". Grazie al minuzioso lavoro delle infioratrici il Comune di Taggia è riuscito ad ottenere il terzo posto nella classifica dell'evento svoltosi a Sanremo a fine marzo, con la realizzazione di un carro dedicato al mondo del ciclismo. Una grande soddisfazione per il nostro Comune che ancora una volta è riuscito a salire sul podio.





Iscriviti al servizio **ALERT SYSTEM** per ricevere chiamate vocali dal Comune in caso di allerte meteo, variazioni di servizi o notizie dal territorio. È possibile registrarsi sul sito **www.comune.taggia.im.it**

Scarica **INFORMAPP** sul tuo smartphone per rimanere sempre informato sulle ultime notizie dal Comune di Taggia, allerte meteo e avvisi importanti. Invia segnalazioni, visualizza le informazioni sull'amministrazione e sulla raccolta rifiuti.

RIMANI AGGIORNATO

"CHIEDILO A MARIO... SCRIVI AL SINDACO"

Inauguriamo la nuova rubrica di **InformaTaggia**. Scrivi al sindaco Mario Conio utilizzando l'indirizzo **segnalazioni@comune.taggia.im.it** (già in uso per le segnalazioni). Il primo cittadino risponderà nel prossimo numero ad alcune delle vostre domande più interessanti.

RICEVIMENTO SETTIMANALE

Il sindaco **MARIO CONIO** riceve tutti i mercoledì dalle 9.30 alle 12.30 salvo impegni istituzionali o improvvisi. Non è necessaria la prenotazione, il ricevimento è libero e si potrà parlare con il primo cittadino aspettando il proprio turno. Si consiglia di tenere monitorato il sito **www.comune.taggia.im.it**, dove sono indicati eventuali cambiamenti, oppure chiamare il numero **0184 476222**.



Abbiamo bisogno del tuo aiuto INVIACI LE TUE SEGNALAZIONI

Invia le tue segnalazioni all'email dedicata **segnalazioni@comune.taggia.im.it**, oppure sul gruppo Facebook '**Comune di Taggia - Segnalazioni**'. Disponibile anche il numero del Comune **0184 476222**.





PACCHETTO NASCITA

Il pacchetto nascita è un kit che viene consegnato ai neo-genitori durante il momento della registrazione anagrafica dei piccoli concittadini.

Al suo interno contiene prodotti per neonati oltre ad una lettera di benvenuto e di auguri da parte del Sindaco Mario Conio e dell'Amministrazione. I prodotti disponibili all'interno del pacchetto nascita sono gentilmente offerti dalla **Farmacia Nuova Levà**.



PARCHEGGIO ROSA "Futura Mamma a Bordo"

Per le future mamme, dall'inizio della gravidanza fino al giorno della nascita, esenzione del pagamento della tariffa di sosta nei parcheggi della città delimitati in blu, per un massimo di due ore giornaliere (non recuperabili in altri giorni e non cumulabili) per un unico veicolo, con l'obbligo di utilizzare l'apposito contrassegno fornito dal Comune. Potrà essere richiesto presso lo Sportello Ascolto all'ingresso del Municipio. **Chi presenta domanda deve portare:** copia della carta d'identità e della patente, il certificato che attesta la gravidanza e la comunicazione del giorno presunto del parto.

PARCHEGGIO BIMBO "Bimbo a Bordo"

Parcheggio gratuito sui posti auto blu per le famiglie con bambini fino a due anni. L'esenzione è per un massimo di due ore giornaliere (non recuperabili in altri giorni e non cumulabili); il beneficio potrà essere utilizzato, in presenza del bambino a bordo della vettura scelta, dotando l'automobile del contrassegno fornito dal Comune e che può essere richiesto presso lo Sportello Ascolto all'ingresso del Municipio. **Chi presenta domanda deve portare:** copia della carta d'identità e della patente del genitore che presenta la domanda.

ASCOLTO

CONDIVISIONE

SUPPORTO

SIAMO QUI...

#ALTUOFIANCO

PUNTO DONNA

334 25 10 807

1522

NUMERO VERDE
ANTI VIOLENZA E STALKING



COMUNE DI
TAGGIA
WWW.COMUNETAGGIA.IT



L'ASSOCIAZIONE DEGLI ARTIGIANI
E DELLE IMPRESE ITALIANE
Imperia



ASSOCIAZIONE ITALIANA
DONNE MEDICO



**punto
DONNA**

INSIEME METTIAMOCI UN punto!

CON L'ADESIONE
DEI COMUNI DI:

Badalucco - Castellaro
Pompeiana - Molini di Triora
Montalto Carpasio - Riva Ligure
Triora.

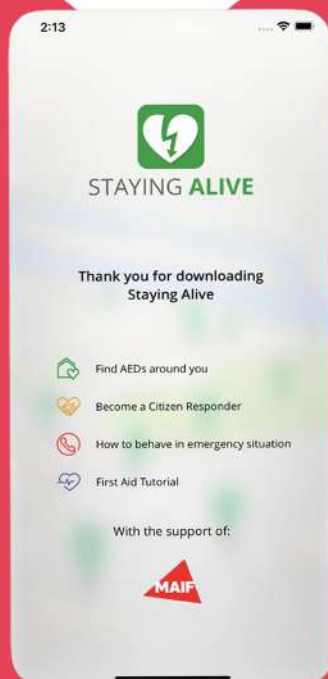

TAGGIA COMUNE CARDIO PROTETTO

Scarica l'app **STAYING ALIVE** per avere sempre a portata di mano la mappa dei 18 defibrillatori posizionati sul territorio di Arma, Levà e Taggia. Consulta la mappa anche sull'app **INFORMAPP**.

MAPPA IDRANTI

Sull'app **INFORMAPP**, nella sezione **Informazioni Utili** trovi anche la mappa con la posizione esatta degli **IDRANTI** sul territorio comunale di Taggia.



A spasso con il cane

#miFIDOdite

Poche e semplici regole
per essere un bravo padrone
e avere una città pulita

- Porta **FIDO** sempre al guinzaglio
- Raccogli sempre le deiezioni del tuo cane
- Porta sempre con te dell'acqua per pulire lo sporco eventualmente lasciato





ALBERO MAGICO

Il centro **ALBERO MAGICO**, si rivolge ai bambini dai 6 ai 13 anni.

ATTIVITÀ LUDICHE E SPORTIVE
LABORATORI CREATIVI
ANIMAZIONE
AIUTO COMPITI
RECUPERO MATERIE
GIOCHI DA TAVOLA
... E MOLTO ALTRO!



ORARI DEL CENTRO

Lunedì, Mercoledì e Venerdì
per la scuola primaria dalle 16.30 alle 18.30
Mercoledì e Venerdì
per la scuola media dalle 15.00 alle 16.30

Via Privata Roggeri ad Arma

Iscrizione annuale € 15,00

Stazione Centro

CENTRO DI AGGREGAZIONE GIOVANILE

Il centro **STAZIONE CENTRO** è dedicato ai ragazzi dai 12 ai 26 anni.

PING PONG
BILIARDO
SALA MUSICA
CALCETTO
AIUTO COMPITI
SUPPORTO SCOLASTICO
... E MOLTO ALTRO!



ORARI DEL CENTRO

Da Gennaio a Giugno
tutti i giorni dal Lunedì al Venerdì dalle 15.00
alle 19.00

Ex Caserme Revelli

L'ingresso è gratuito

CENTRO ANZIANI



ARMA

Via San Francesco 3
Dal lunedì al venerdì
dalle 15.00 alle 18.30

L'ingresso è gratuito

ECOMOBILE

PIATTAFORMA MOBILE PER LA RACCOLTA DIFFERENZIATA

**NUOVO SERVIZIO
PER LA RACCOLTA
DI INGOMBRANTI,
ELETTRODOMESTICI
E RAEE* DI PICCOLE
DIMENSIONI**



*cellulari, cavi elettrici, rasoi elettrici, phon, piastra per capelli, ecc.

GIORNI DI CONFERIMENTO:

- 1° GIOVEDÌ DEL MESE:** ARMA DI TAGGIA (vecchia stazione)
- 2° GIOVEDÌ DEL MESE:** LEVÀ (parcheggio Lentisco)
- 3° GIOVEDÌ DEL MESE:** TAGGIA (piazza Cavour)

ORARIO DI CONFERIMENTO:

DALLE 14.00 ALLE 17.00

INFO:

 portaaporta@amaie-energia.it

 Whatsapp: 337 1413084

Numero Verde
800 025 911

Informati



WWW.AMAIE-ENERGIA.IT



Calendario raccolta differenziata **UTENZE DOMESTICHE** - Comune di Taggia

Zona	Lunedì	Martedì	Mercoledì	Giovedì	Venerdì	Sabato	Domenica
INVERNO	1 ARMA INDIFFERENZIATO PLASTICA ORGANICO		CARTA ORGANICO		INDIFFERENZIATO VETRO/LATTINE ORGANICO		
	2 TAGGIA LEVÀ 	INDIFFERENZIATO VETRO/LATTINE ORGANICO		CARTA ORGANICO		INDIFFERENZIATO PLASTICA ORGANICO	
ESTATE	1 ARMA INDIFFERENZIATO PLASTICA ORGANICO		CARTA ORGANICO		INDIFFERENZIATO PLASTICA VETRO/LATTINE ORGANICO	CARTA ORGANICO	
	2 TAGGIA LEVÀ CARTA	INDIFFERENZIATO PLASTICA VETRO/LATTINE ORGANICO		CARTA ORGANICO		INDIFFERENZIATO PLASTICA ORGANICO	ORGANICO

UTENZE DOMESTICHE Comune di Taggia

Modalità di esposizione rifiuti fronte strada:

periodo invernale (dal 16 settembre al 14 giugno) dalle h 21 del giorno precedente alle ore 6 del giorno di raccolta

periodo estivo (dal 15 giugno al 15 settembre) dalle h 22 del giorno precedente alle ore 5 del giorno di raccolta

Elenco vie suddivise per zone 1 e 2

Zona 1 Arma

Per le seguenti vie e relative traverse: Asilo, Aurelia levante, Aurelia ponente, Barborine, Beglini (tra via Castelletti e via Morene), Blengino, Boselli, Caboto, Campi, Contrabbandieri, Castelletti, Colombo, Cornice, D. M. Boeri, Del Colle, Del Forno, Doria, Eroi Arnesi, Faustini, Flora, Lido, Lungomare, Magellano, Marina, Mimosa, Miramare, Morene, M. Polo, N. Pesce, N. Sauro, Nuova, Nuvolone, Oro, Papa Giovanni XXIII, Queirolo, Salita Galleria, S. Erasmo, S. Giuseppe, Stazione, Reg. Morene, Reg. Prati e Pescine, Reg. Settemonti, Svincolo Auto Str.le, Vico Vivaldi, Vico Romano, V.le delle Palme.

Zona 2 Taggia - Levà

Per le seguenti vie e relative traverse: Asilo, Ardizzoni, Argine/Arginatura, Argine Sinistro, Bastioni, Beglini (tra via Morene e Palazzo comunale), Beodo, Borghi, Bracco, Calzamilgia, Cassana, Ciazò, C. Pasqua, Curlo, Cravinaie, De'Fornari, Del Piano, Due Cammini, Fasce Longhe, Gastaldi, G.B. Spinola, Genova, Genovese, Gisilberto, I. Novaro, Lercari, Levà, Littardi, Lombardi, Lungo Argentina, Mameli, Marino, Mazzini, Molino, Montista, Monastero, O. Anfossi, Orti, P. Anfossi, Padre N. Calvi, Paramuro, Periane, 1 Maggio, P.zza A. di Susa, P.zza Cavour, P.zza Doria, P.zza Eroi Taggesi, P.zza Farini, P.zza Gastaldi, P.zza IV Novembre, P.zza S.Benedetto, P.zza Spagnoli, P.zza Spinola, Reg. Batexe, Reg. Cannarete, Reg. Cappelle, Reg. Corneo, Reg. Licheo, Reg. Ponte, Reg. S. Martino, Revelli, Rimembranze, Ruffini, Roma, Salita Eleonora Curlo, Salita Gastaldi, Salita delle Pietre, Salita alla Torre, Salita Campo Marzio, S. Agostino, S. Dalmazzo, S. Francesco e traverse dalla I° alla VIII°, S. Lucia, Soleri, Spagnoli, S. Revelli, S. Rossi, S. Sebastiano, S. Siro, Str. Antica Badalucco, Str. Privata Oliva, traversa Privata Roggeri, Tages, Vico Berruti, Vico Ciazò, Vallone Ciapuzza.



UFFICIO INFORMAZIONI TURISTICHE

IAT presso Villa Boselli ad Arma di Taggia

ORARIO:

Consultare il sito <https://turismo.taggia.it>

CONTATTI:

Tel. 0184 43733

Email - uit@comune.taggia.im.it



Ogni ultimo venerdì del mese dalle 9.00 alle 13.00 il Comune di Taggia ospita lo sportello informativo 'ufficio casa', in convenzione con **ARTE Imperia**.

Previo appuntamento sarà possibile ricevere assistenza per quanto riguarda i bandi di assegnazione degli alloggi di edilizia residenziale pubblica e tutti gli aspetti correlati.

Per informazioni: 0183 76961 / info@arteim.it

NUMERI UTILI

COMUNE DI TAGGIA

www.comune.taggia.im.it

Tel. 0184 476222

Email - info@comune.taggia.im.it

Pec - comune.taggia.im@certificamail.it

POLIZIA LOCALE

Tel. 0184 476226

Email - polizialocale@comune.taggia.im.it

Pec - polizialocaletaggia@pec.it

NUMERO D'EMERGENZA: 112

STAZIONE CARABINIERI TAGGIA: 0184 43006

CROCE ROSSA: 0184 448319

CROCE VERDE: 0184 48444

PROTEZIONE CIVILE: 0184 476044

RANGERS D'ITALIA: 327 5825445

GUARDIA MEDICA: 800 554400

ASL 1 IMPERIESE (azienda sanitaria): 0184 5361

PUNTO DONNA (servizio d'aiuto per le donne):

334 2510807

AMAIE ENERGIA E SERVIZI (servizio raccolta rifiuti):

800 915622

RIVIERA TRASPORTI: 0183 7001

TRENITALIA: 892021

TAXI (stazione ferroviaria): 0184 44571

RIVIERACQUA (servizio idrico): 800 410344 / 0184 5371



BIBLIOTECA COMUNALE

Il Comune di Taggia dispone di una Biblioteca Comunale che mette a disposizione, con servizio di prestito gratuito, circa 7000 volumi di narrativa italiana ed estera.

INDIRIZZO

Villa Boselli - Via Paolo Boselli, 1

ORARI

Lunedì, mercoledì e venerdì: 8.30-13.00

Martedì e giovedì: 8.30-14.00 e 15.00-18.00

CONTATTI

Tel. 0184 462039

Email - biblioteca@comune.taggia.im.it





FARMACIE DI TURNO

REVELLI	29/04/2024	06/05/2024		INIZIA TURNO IL LUNEDI' H. 8,30 E TERMINA IL LUNEDI' SUCCESSIVO H. 8,30
DEL TORTO	06/05/2024	13/05/2024		INIZIA TURNO IL LUNEDI' H. 8,30 E TERMINA IL LUNEDI' SUCCESSIVO H. 8,30
ZAGOREO	13/05/2024	20/05/2024		INIZIA TURNO IL LUNEDI' H. 8,30 E TERMINA IL LUNEDI' SUCCESSIVO H. 8,30
NUOVA LEVA'	20/05/2024	27/05/2024		INIZIA TURNO IL LUNEDI' H. 8,30 E TERMINA IL LUNEDI' SUCCESSIVO H. 8,30
REVELLI	27/05/2024	03/06/2024		INIZIA TURNO IL LUNEDI' H. 8,30 E TERMINA IL LUNEDI' SUCCESSIVO H. 8,30
DEL TORTO	03/06/2024	10/06/2024		INIZIA TURNO IL LUNEDI' H. 8,30 E TERMINA IL LUNEDI' SUCCESSIVO H. 8,30
REVELLI	Via Queirolo, n.11	ARMA DI TAGGIA	tel.0184-43058	
DEL TORTO	Via San Francesco, n.12	ARMA DI TAGGIA	tel.0184-43590	
ZAGOREO	P.zza Eroi Taggesi, n.6	TAGGIA	tel.0184-475139	
NUOVA LEVA'	Via San Francesco, n.271	TAGGIA	tel.0184-42485	

ORARIO BUS

Per rimanere sempre aggiornati sugli orari dei bus o su eventuali cambiamenti si consiglia di consultare il sito della Riviera Trasporti: www.rivieratrasporti.it



RIVIERA TRASPORTI S.p.A.

LINEA 12: SANREMO - ARMA DI TAGGIA - IMPERIA - DIANO MARINA - ANDORA e viceversa

ORARIO INVERNALE 2023-2024

in vigore dal 11 settembre 2023

	LV	SAB		LV	LV	LV	LV	LV	SAB	LV	SAB								
SANREMO			06.15	06.20	06.30	06.45	06.50			06.55	07.15	07.30	07.45	08.15	08.45	09.15	09.45	10.15	
ARMA DI TAGGIA			06.25	06.30	06.45	07.00	07.05			07.10	07.30	07.45	08.00	08.30	09.00	09.30	10.00	10.30	
RIVA LIGURE			06.30	06.35	06.50	07.05	07.10			07.15	07.35	07.50	08.05	08.35	09.05	09.35	10.05	10.35	
SANTO STEFANO			06.32	06.37	06.52	07.07	07.12			07.17	07.37	07.52	08.07	08.37	09.07	09.37	10.07	10.37	
SAN LORENZO			06.40	06.45	07.00	07.15	07.20			07.25	07.45	08.00	08.15	08.45	09.15	09.45	10.15	10.45	
IMPERIA P.M.			06.50	06.55	07.10	07.25	07.30	07.50		07.35	07.55	08.10	08.25	08.55	09.25	09.55	10.25	10.55	
IMPERIA ONEGLIA	05.20	05.30	06.00	06.25	06.55	07.05	07.20	07.35	07.40	08.00	07.45	08.05	08.20	08.35	09.05	09.35	10.05	10.35	11.05
DIANO MARINA	05.35	05.45	06.15	06.40	07.10		07.35	07.55		08.00	08.20	08.35	08.50	09.20	09.50	10.20	10.50	11.20	
SAN BARTOLOMEO	05.38	05.48	06.18	06.43	07.13		07.38	07.58		08.03	08.23	08.38	08.53	09.23	09.53	10.23	10.53	11.23	
CERVO	05.40	05.50	06.20	06.45	07.15		07.40	08.00		08.05	08.25	08.40	08.55	09.25	09.55	10.25	10.55	11.25	
ANDORA	05.45	05.55	06.25	06.50	07.20		07.50	08.10		08.15	08.35	08.50	09.05	09.35	10.05	10.35	11.05	11.35	

	LV	LV	LV		LV	LV	LV	LV	LV	LV	LV								
SANREMO	10.45	11.15	11.45	12.15	12.00		12.45	13.15	13.45	14.15	14.45	15.15	15.45	16.15	16.45	17.15	17.45	18.15	
ARMA DI TAGGIA	11.00	11.30	12.00	12.30	12.15		13.00	13.30	14.00	14.30	15.00	15.30	16.00	16.30	17.00	17.30	18.00	18.30	
RIVA LIGURE	11.05	11.35	12.05	12.35	12.20		13.05	13.35	14.05	14.35	15.05	15.35	16.05	16.35	17.05	17.35	18.05	18.35	
SANTO STEFANO	11.07	11.37	12.07	12.37	12.22		13.07	13.37	14.07	14.37	15.07	15.37	16.07	16.37	17.07	17.37	18.07	18.37	
SAN LORENZO	11.15	11.45	12.15	12.45	12.30		13.15	13.45	14.15	14.45	15.15	15.45	16.15	16.45	17.15	17.45	18.15	18.45	
IMPERIA P.M.	11.25	11.55	12.25	12.55	12.40	13.25	13.25	13.25	13.55	14.25	14.55	15.25	15.55	16.25	16.55	17.25	17.55	18.25	18.55
IMPERIA ONEGLIA	11.35	12.05	12.35	13.05	12.50	13.35	13.35	13.35	14.05	14.35	15.05	15.35	16.05	16.35	17.05	17.35	18.05	18.35	19.05
DIANO MARINA	11.50	12.20	12.50	13.20		13.50	13.50	13.50	14.20	14.50	15.20	15.50	16.20	16.50	17.20	17.50	18.20	18.50	19.20
SAN BARTOLOMEO	11.53	12.23	12.53	13.23		13.53	13.53	13.53	14.23	14.53	15.23	15.53	16.23	16.53	17.23	17.53	18.23	18.53	19.23
CERVO	11.55	12.25	12.55	13.25		13.55	13.55	13.55	14.25	14.55	15.25	15.55	16.25	16.55	17.25	17.55	18.25	18.55	19.25
ANDORA	12.05	12.35	13.05	13.35		14.05	14.05	14.05	14.35	15.05	15.35	16.05	16.35	17.05	17.35	18.05	18.35	19.05	19.35

SANREMO	18.45	19.15	19.45	20.00	20.30	20.55	21.20	21.40										
ARMA DI TAGGIA	19.00	19.30	20.00	20.10	20.40	21.05	21.30	21.50										
RIVA LIGURE	19.05	19.35	20.05	20.15	20.45	21.10	21.35	21.55										
SANTO STEFANO	19.07	19.37	20.07	20.17	20.47	21.12	21.37	21.57										
SAN LORENZO	19.15	19.45	20.15	20.25	20.55	21.20	21.45	22.05										
IMPERIA P.M.	19.25	19.55	20.25	20.35	21.05	21.30	21.55	22.15										
IMPERIA ONEGLIA	19.35	20.05	20.35	20.40	21.10	21.35	22.00	22.20										
DIANO MARINA	19.50	20.20	20.50		21.25													
SAN BARTOLOMEO	19.53	20.23	20.53		21.28													
CERVO	19.55	20.25	20.55		21.30													
ANDORA	20.05	20.30	21.00		21.35													

	LV	SAB		LV	LV	LV	LV	LV	LV	LV	LV								
ANDORA	05.45	05.55		06.30	06.57	06.58	06.59	07.00		07.30	08.00	08.30	09.00	09.30	10.00				
CERVO	05.50	06.00		06.40	07.05	07.06	07.07	07.10		07.40	08.10	08.40	09.10	09.40	10.10				
SAN BARTOLOMEO		05.52	06.02		06.42	07.07	07.08	07.09	07.12		07.42	08.12	08.42	09.12	09.42	10.12			
DIANO MARINA		05.55	06.05		06.45	07.10	07.11	07.12	07.15		07.45	08.15	08.45	09.15	09.45	10.15			
IMPERIA ONEGLIA	05.25	05.40	06.00	06.10	06.20	06.40	07.05	07.00	07.25	07.26	07.27	07.30	07.45	08.00	08.30	09.00	09.30	10.00	10.30
IMPERIA P.M.	05.30	05.45	06.05	06.15	06.25	06.45	07.15	07.10	07.35	07.36	07.37	07.40	07.55	08.10	08.40	09.10	09.40	10.10	10.40
SAN LORENZO	05.40	05.55	06.15	06.25	06.35	06.55	07.25	07.20		07.50	08.05	08.20	08.50	09.20	09.50	10.20	10.50		
SANTO STEFANO	05.48	06.03	06.23	06.33	06.43	07.03	07.33	07.28		07.58	08.13	08.28	08.58	09.28	09.58	10.28	10.58		
RIVA LIGURE	05.50	06.05	06.25	06.35	06.45	07.05	07.35	07.30		08.00	08.15	08.30	09.00	09.30	10.00	10.30	11.00		
ARMA DI TAGGIA	05.55	06.10	06.30	06.40	06.50	07.10	07.40	07.35		08.05	08.20	08.35	09.05	09.35	10.05	10.35	11.05		
SANREMO	06.05	06.20	06.40	06.50	07.00	07.25	07.55	07.50		08.20	08.35	08.50	09.20	09.50	10.20	10.50	11.20		

LEGENDA

- (Leva) = Nel periodo Scolastico transita dalle Scuole di Via Leva
- (Riva) = Nel periodo Scolastico transita dalle Scuole di Riva Ligure
- (Terzorio) = Nel periodo Scolastico transita da Terzorio
- (SC) = Corsa SOLO Scolastica
- (VAC) = Corsa che si effettua SOLO nelle giornate delle Vacanze Scolastiche
- (LV R) = scolastico Lunedì-Venerdì a richiesta se ci sono passeggeri
- (*) = solo FERIALE
- (+) = solo FESTIVO

FERIALE



RIVIERA TRASPORTI S.p.A.
LINEA 13: SANREMO Autostazione - BUSSANA - ARMA DI TAGGIA - TAGGIA e viceversa

ORARIO INVERNALE 2023-2024
in vigore dal 11 settembre 2023

				vh	vh	vh		MF	LV	SAB					
FERIALE	SANREMO Autostazione	04.50	05.20	05.50	06.08	06.43	07.10	07.20	07.25	07.30	07.40	08.00	08.20	08.40	09.00
	BUSSANA	05.02	05.32	06.02	06.20	06.55	07.22	07.34	07.39	07.44	07.54	08.14	08.34	08.54	09.14
	ARMA Bivio Rossat	05.07	05.37	06.07	06.25	07.00	07.28	07.40	-	07.50	08.00	08.20	08.40	09.00	09.20
	TAGGIA Stazione FS	05.11	05.41	06.11	06.29	07.04	07.33	07.45	-	07.55	08.05	08.25	08.45	09.05	09.25
	TAGGIA Capolinea	05.17	05.47	06.17	06.35	07.10	07.40	07.52	-	08.02	08.12	08.32	08.52	09.12	09.32
	SANREMO Autostazione	09.20	09.40	10.00	10.20	10.40	11.00	11.20	11.40	12.00	12.20	12.40	13.00	13.20	13.40
	BUSSANA	09.34	09.54	10.14	10.34	10.54	11.14	11.34	11.54	12.14	12.34	12.54	13.14	13.34	13.54
	ARMA Bivio Rossat	09.40	10.00	10.20	10.40	11.00	11.20	11.40	12.00	12.20	12.40	13.00	13.20	13.40	14.00
	TAGGIA Stazione FS	09.45	10.05	10.25	10.45	11.05	11.25	11.45	12.05	12.25	12.45	13.05	13.25	13.45	14.05
	TAGGIA Capolinea	09.52	10.12	10.32	10.52	11.12	11.32	11.52	12.12	12.32	12.52	13.12	13.32	13.52	14.12
	SANREMO Autostazione	14.00	14.20	14.40	15.00	15.20	15.40	16.00	16.30	17.00	17.30	18.00	18.30	19.00	19.25
	BUSSANA	14.14	14.34	14.54	15.14	15.34	15.54	16.14	16.44	17.14	17.44	18.14	18.44	19.14	19.39
	ARMA Bivio Rossat	14.20	14.40	15.00	15.20	15.40	16.00	16.20	16.50	17.20	17.50	18.20	18.50	19.20	19.45
	TAGGIA Stazione FS	14.25	14.45	15.05	15.25	15.45	16.05	16.25	16.55	17.25	17.55	18.25	18.55	19.25	19.50
	TAGGIA Capolinea	14.32	14.52	15.12	15.32	15.52	16.12	16.32	17.02	17.32	18.02	18.32	19.02	19.32	19.57
	SANREMO Autostazione	19.50	20.20	21.00	22.40										
	BUSSANA	20.02	20.32	21.12	22.52										
	ARMA Bivio Rossat	20.07	20.37	21.17	22.57										
	TAGGIA Stazione FS	20.11	20.41	21.21	23.01										
	TAGGIA Capolinea	20.17	20.47	21.27	23.07										
							++								
	TAGGIA Capolinea	05.20	05.55	06.20	06.40	06.55	07.20	07.40	08.00	08.20	08.40	09.00	09.20	09.40	10.00
	TAGGIA Stazione FS	05.25	06.00	06.25	06.46	07.01	07.26	07.46	08.06	08.26	08.46	09.06	09.26	09.46	10.06
	ARMA Bivio Rossat	05.28	06.03	06.28	06.50	07.05	07.30	07.50	08.10	08.30	08.50	09.10	09.30	09.50	10.10
	BUSSANA	05.33	06.08	06.33	06.56	07.11	07.36	07.56	08.16	08.36	08.56	09.16	09.36	09.56	10.16
	SANREMO Autostazione	05.47	06.22	06.47	07.12	07.27	07.52	08.12	08.32	08.52	09.12	09.32	09.52	10.12	10.32
											MF				
	TAGGIA Capolinea	10.20	10.40	11.00	11.20	11.40	12.00	12.20	12.40	13.00	-	13.20	13.40	14.00	14.20
TAGGIA Stazione FS	10.26	10.46	11.06	11.26	11.46	12.06	12.26	12.46	13.06	-	13.26	13.46	14.06	14.26	
ARMA Bivio Rossat	10.30	10.50	11.10	11.30	11.50	12.10	12.30	12.50	13.10	-	13.30	13.50	14.10	14.30	
BUSSANA	10.36	10.56	11.16	11.36	11.56	12.16	12.36	12.56	13.16	13.25	13.36	13.56	14.16	14.36	
SANREMO Autostazione	10.52	11.12	11.32	11.52	12.12	12.32	12.52	13.12	13.32	13.41	13.52	14.12	14.32	14.52	
TAGGIA Capolinea	14.40	15.00	15.20	15.40	16.00	16.20	16.40	17.10	17.40	18.10	18.40	19.10	19.40	20.00	
TAGGIA Stazione FS	14.46	15.06	15.26	15.46	16.06	16.26	16.46	17.16	17.46	18.16	18.46	19.16	19.45	20.05	
ARMA Bivio Rossat	14.50	15.10	15.30	15.50	16.10	16.30	16.50	17.20	17.50	18.20	18.50	19.20	19.48	20.08	
BUSSANA	14.56	15.16	15.36	15.56	16.16	16.36	16.56	17.26	17.56	18.26	18.56	19.26	19.53	20.13	
SANREMO Autostazione	15.12	15.32	15.52	16.12	16.32	16.52	17.12	17.42	18.12	18.42	19.12	19.42	20.07	20.27	
						++									
TAGGIA Capolinea	20.30	21.00	21.30	23.10											
TAGGIA Stazione FS	20.35	21.05	21.35	23.15											
ARMA Bivio Rossat	20.38	21.08	21.38	23.18											
BUSSANA	20.43	21.13	21.43	23.23											
SANREMO Autostazione	20.57	21.27	21.57	23.37											
FESTIVO	VILLA HELIOS				vh	vh	vh	vh	vh	vh	vh				
					09.15	10.00	10.45	11.30	12.15	13.00	13.45				
	SANREMO Autostazione		07.00	08.00	08.40	09.23	10.08	10.53	11.38	12.23	13.08	13.53	14.15	14.45	15.15
	BUSSANA	06.12	07.12	08.12	08.52	09.35	10.20	11.05	11.50	12.35	13.20	14.05	14.29	14.59	15.29
	ARMA Bivio Rossat	06.17	07.17	08.17	08.57	09.40	10.25	11.10	11.55	12.40	13.25	14.10	14.35	15.05	15.35
	TAGGIA Stazione FS	06.21	07.21	08.21	09.01	09.44	10.29	11.14	11.59	12.44	13.29	14.14	14.39	15.09	15.39
	TAGGIA Capolinea	06.27	07.27	08.27	09.07	09.50	10.35	11.20	12.05	12.50	13.35	14.20	14.45	15.15	15.45
	SANREMO Autostazione	15.45	16.15	16.45	17.15	17.45	18.15	18.45	19.15	19.45	20.15	21.00	22.40		
	BUSSANA	15.59	16.29	16.59	17.29	17.59	18.29	18.59	19.29	19.57	20.27	21.12	22.52		
	ARMA Bivio Rossat	16.05	16.35	17.05	17.35	18.05	18.35	19.05	19.35	20.02	20.32	21.17	22.57		
	TAGGIA Stazione FS	16.09	16.39	17.09	17.39	18.09	18.39	19.09	19.39	20.06	20.36	21.21	23.01		
	TAGGIA Capolinea	16.15	16.45	17.15	17.45	18.15	18.45	19.15	19.45	20.12	20.42	21.27	23.07		
				vh	vh	vh	vh	vh	vh	vh	vh				
	TAGGIA Capolinea	06.30	07.30	08.30	09.15	10.00	10.45	11.30	12.15	13.00	13.45	14.30	15.00	15.30	16.00
	TAGGIA Stazione FS	06.35	07.35	08.35	09.20	10.05	10.50	11.35	12.20	13.05	13.50	14.36	15.06	15.36	16.06
	ARMA Bivio Rossat	06.38	07.38	08.38	09.23	10.08	10.53	11.38	12.23	13.08	13.53	14.40	15.10	15.40	16.10
	BUSSANA	06.43	07.43	08.43	09.28	10.13	10.58	11.43	12.28	13.13	13.58	14.46	15.16	15.46	16.16
	SANREMO Autostazione	06.57	07.57	08.57	09.42	10.27	11.12	11.57	12.42	13.27	14.12	15.00	15.30	16.00	16.30
	VILLA HELIOS			09.05	09.50	10.35	11.20	12.05	12.50	13.35	-	-	-	-	-
											++				
TAGGIA Capolinea	16.30	17.00	17.30	18.00	18.30	19.00	19.30	20.00	20.45	21.00	21.30	23.10			
TAGGIA Stazione FS	17.06	17.06	17.36	18.06	18.36	19.06	19.35	20.05	20.50	21.05	21.35	23.15			
ARMA Bivio Rossat	17.10	17.10	17.40	18.10	18.40	19.10	19.38	20.08	20.53	21.08	21.38	23.18			
BUSSANA	17.16	17.16	17.46	18.16	18.46	19.16	19.43	20.13	20.58	21.13	21.43	23.23			
SANREMO Autostazione	17.30	17.30	18.00	18.30	19.00	19.30	19.57	20.27	21.12	21.27	21.57	23.37			

(vh) = Corsa da e per Villa Helios

(++) = con autobus proveniente da Triora/Montalto

(MF) = corsa scolastica in partenza dal Mercato dei Fiori

(LV) = scolastico escluso il sabato

(SAB) = solo al sabato



LINEA 16 :	SANREMO - ARMA - TAGGIA - BADALUCCO - TRIORA (MONTALTO - CARPASIO)										
	o	+	o	+	o	o	o	o	+	o	
Sanremo Autostazione	-	07.05	08.05	-	10.05	13.00	14.00	LV R	-	18.15	18.30
Arma ex FS	05.20	07.20	08.23	09.58	10.23	13.18	14.18		17.38	18.33	18.48
Arma Bivio Rossat	05.22	07.22	08.25	10.00	10.25	13.20	14.20		17.40	18.35	18.50
Taggia Stazione FS	05.26	07.26	08.30	10.05	10.30	13.25	14.25		17.45	18.40	18.55
Taggia	05.30	07.30	08.35	10.10	10.35	13.30	14.30		17.50	18.45	19.00
Badalucco	05.45	07.45	08.50	10.25	10.50	13.45	14.45		18.05	19.00	19.15
Montalto Bivio	05.50	07.50	08.55	10.30	10.55	13.50	14.50		18.10	19.05	19.20
Montalto	05.55	07.55	09.00	10.35	11.00	13.55	14.55	14.55	18.15	19.10	19.25
Carpasio	06.10	-	09.15	10.50	-	14.10	-	15.07	18.30	-	-
Montalto Bivio		08.00			11.05		15.00			19.15	19.30
Agaggio Inferiore		08.10			11.15		15.10			19.25	19.40
Molini di Triora		08.18			11.23		15.18			19.33	19.48
Triora		08.30			11.35		15.30			19.45	20.00
	o	o	+	o	+	o	o	o	+	o	
Triora	05.55		08.40				15.55	-	19.45	20.00	
Molini di Triora	06.07		08.52				16.07	-	19.57	20.12	
Agaggio Inferiore	06.15		09.00				16.15	-	20.05	20.20	
Montalto Bivio	06.25		09.10				16.25	-	20.15	20.30	
Carpasio	-	06.15	-	09.15	11.00	14.25	-	18.35	20.30	-	
Montalto	-	06.27	09.15	09.30	11.15	14.40	16.30	18.50	20.42	20.35	
Montalto Bivio	06.25	06.32	09.20	09.35	11.20	14.45	16.35	18.55	20.45	20.40	
Badalucco	06.30	06.37	09.25	09.40	11.25	14.50	16.40	19.00	20.50	20.45	
Taggia	06.45	06.52	09.40	09.55	11.40	15.05	16.55	19.15	21.02	21.00	
Taggia Stazione FS	06.51	06.58	09.46	10.01	11.46	15.11	17.01	19.21	21.08	21.06	
Arma Bivio Rossat	06.55	07.02	09.50	10.05	11.50	15.15	17.05	19.25	21.12	21.10	
Arma Centro	06.57	07.04	09.52	10.07	11.52	15.17	17.07	19.27	21.14	21.12	
Sanremo Autostazione	07.12	07.19	-	10.25	12.10	15.35	17.25		21.29	21.27	
LINEA 17 :	SANREMO - ARMA DI TAGGIA - CASTELLARO (Solo feriale)										
					Levà	Sc					
SANREMO Autostazione	-	-	-	10.00	13.00	-	-	-			
DEPOSITO RT	06.15	-	-	10.08	13.08	-	-	-			
ARMA DI TAGGIA	06.25	07.05	10.18	13.18	14.00	16.50	19.30				
ARMA BIVIO ROSSAT	06.27	07.07	10.20	13.20	14.02	16.52	19.32				
CASTELLARO	06.40	07.20	10.33	13.38	14.15	17.05	19.45				
			Levà	Sc							
CASTELLARO	06.45	07.25	10.35	13.40	14.20	17.15	19.50				
ARMA DI TAGGIA	07.00	07.45	10.50	13.55	14.35	17.30	20.05				
SANREMO Autostazione	-	08.03	-	-	14.53	-	-				
LINEA 18 :	SANREMO - ARMA DI TAGGIA - POMPEIANA (Solo feriale)										
		SC Terzori	Vac		SC Levà Riv	Vac	Sc	Riva			
SANREMO Autostazione	-	-	-	-	12.50	13.00	-	15.45	18.10	-	
DEPOSITO RT	06.15	-	-	-	12.58	13.08	-	15.53	18.18	-	
ARMA DI TAGGIA	06.25	06.55	07.15	10.50	13.08	13.18	-	16.03	18.28	19.30	
ARMA BIVIO ROSSAT	06.27	06.57	07.17	10.52	13.10	13.20	-	16.05	18.30	19.32	
BIVIO POMPEIANA	06.30	07.20	07.20	10.55	13.20	13.23	14.15	16.13	18.33	19.35	
POMPEIANA	06.40	07.30	07.30	11.05	13.30	13.33	14.25	16.23	18.43	19.45	
		SC Riva	Vac		Sc						
POMPEIANA	06.40	07.30	07.35	11.10	13.30		14.30	16.30	19.00	19.50	
BIVIO POMPEIANA	06.50	07.40	07.45	11.20	13.40		14.40	16.40	19.10	20.00	
ARMA BIVIO ROSSAT	06.53	07.48	07.48	11.23	13.43		14.43	16.45	19.15	20.05	
ARMA DI TAGGIA	06.55	07.50	07.50	11.25	13.45		14.45	-	-	-	
SANREMO Autostazione	-	08.08	08.08	11.43	14.03		15.03	-	-	-	



Partenze Departures/Departs/Abfahrten

TAGGIA-ARMA 10 DIC 2023 - 08 GIU 2024

5.00 BIN
5.14 TI 655 MILANO CENTRALE 9.00
Imperia 5.22 - Alessio 5.35 - Albanga 5.43 - Finale Ligure Marina 5.58 - Savona 6.14 - Genova Piazza Princ. 6.55 - Voghera 8.06 - Pavia 8.24 - Milano Rogoredo 8.48 -

5.30 TI 3019 BIN
MILANO CENTRALE 9.35
Imperia 5.39 - Diana 5.44 - Alessio 5.55 - Albanga 6.02 - Loano 6.11 - Pietra Ligure 6.15 - Finale Ligure Marina 6.22 - Spatoimo-Noli 6.29 - Savona 6.42 - Varazze 6.53 - Cogoleto 7.00 - Arenzano 7.04 - Genova Valtri 7.12 - Genova Sestri P.Aer. 7.22 - Genova Sampierdarena 7.31 - Cogoleto 7.29 - Genova Valtri 7.38 - Genova Pegli 7.44 - Genova Sestri P.Aer. 7.49 - Genova Sampierdarena 7.58 - Genova Piazza Princ. 8.05 -

5.51* TI 3357 BIN
GENOVA BRIGNOLE 8.13
Imperia 6.00 - Diana 6.05 - Andora 6.12 - Laigueglia 6.16 - Alessio 6.21 - Albanga 6.29 - Ceriale 6.37 - Borghetto S.Spirito 6.43 - Loano 6.50 - Pietra Ligure 6.54 - Finale Ligure Marina 7.00 - Spatoimo-Noli 7.07 - Savona 7.16 - Cogoleto 7.29 - Genova Valtri 7.38 - Genova Pegli 7.44 - Genova Sestri P.Aer. 7.49 - Genova Sampierdarena 7.58 - Genova Piazza Princ. 8.05 -

6.00 BIN
6.12* TI 12331 BIN
SESTRI LEVANTE 9.28
Imperia 6.21 - Diana 6.26 - Andora 6.33 - Alessio 6.43 - Albanga 6.49 - Loano 6.58 - Finale Ligure Marina 7.07 - Savona 7.21 - Varazze 7.31 - Arenzano 7.39 - Genova Valtri 7.46 - Genova Pra 7.50 - Genova Sestri P.Aer. 7.57 - Genova Sampierdarena 8.05 - Genova Piazza Princ. 8.12 - Genova Brignole 8.20 - Genova Nervi 8.34 - Bogliasco 8.38 - Recco 8.49 - Camogli-S.Fruosato 8.53 - S.Margherita Ligure 8.58 - Rapallo 9.02 - Zoagli 9.07 - Chiavari 9.12 - Lavagna 9.16 -

6.16* TI 12253 BIN
IMPERIA 6.25
* CIRCOLO [SABATO]
* NON CIRCOLO NEI GIORNI [FESTIVI]

6.25* TI 12250 BIN
VENTIMIGLIA 6.53
Sanremo 6.30 - Bordighera 6.39 - Vallecrosia 6.44 -
* NON CIRCOLO NEI GIORNI [FESTIVI][SABATO]

7.00 BIN
7.00* TI 505 BIN
ROMA TERMINI 14.33
Imperia 7.08 - Diana 7.15 - Alessio 7.28 - Albanga 7.35 - Finale Ligure Marina 7.50 - Savona 8.03 - Genova Piazza Princ. 8.50 - Genova Brignole 8.59 - Rapallo 9.20 - Chiavari 9.29 - Sestri Levante 9.36 - La Spezia Centrale 10.09 - Massa Centro 10.34 - Viareggio 10.47 - Pisa Centrale 11.03 - Livorno Centrale 11.24 - Cecina 11.48 - Follonica 12.13 - Grosseto 12.33 - Civitavecchia 13.24 - Roma Ostiense 14.20 -

7.00* TI 505 BIN
ROMA TERMINI 14.33
Imperia 7.08 - Diana 7.15 - Alessio 7.28 - Albanga 7.35 - Finale Ligure Marina 7.50 - Savona 8.03 - Genova Piazza Princ. 8.50 - Genova Brignole 8.59 - Rapallo 9.20 - Chiavari 9.29 - Sestri Levante 9.36 - La Spezia Centrale 10.09 - Massa Centro 10.34 - Viareggio 10.47 - Pisa Centrale 11.03 - Livorno Centrale 11.24 - Cecina 11.48 - Follonica 12.16 - Grosseto 12.36 - Civitavecchia 13.27 - Roma Ostiense 14.20 -

7.17* TI 12286 BIN
VENTIMIGLIA 7.48
Sanremo 7.22 - Bordighera 7.32 - Vallecrosia 7.38 -
* NON CIRCOLO NEI GIORNI [FESTIVI][SABATO]

7.17* TI 12290 BIN
VENTIMIGLIA 7.48
Sanremo 7.22 - Bordighera 7.32 - Vallecrosia 7.38 -
* CIRCOLO [SABATO]
* NON CIRCOLO NEI GIORNI [FESTIVI]

7.24 TI 12255 BIN
SAVONA 8.52
Imperia 7.33 - Diana 7.38 - Andora 7.45 - Laigueglia 7.49 - Alessio 7.54 - Albanga 8.02 - Ceriale 8.08 - Borghetto S.Spirito 8.12 - Loano 8.16 - Pietra Ligure 8.22 - Borgo Verazzi 8.26 - Finale Ligure Marina 8.30 - Spatoimo-Noli 8.37 - Quiliano-Vado Ligure 8.43 -

7.39* TI 12257 BIN
IMPERIA 7.50
* NON CIRCOLO NEI GIORNI [FESTIVI][SABATO]

7.42 TI 3356 BIN
VENTIMIGLIA 8.06
Sanremo 7.47 - Bordighera 7.55 -

8.00 BIN
8.19 TI 3361 BIN
GENOVA BRIGNOLE 10.29
Imperia 8.28 - Diana 8.34 - Alessio 8.47 - Albanga 8.54 - Loano 9.02 - Pietra Ligure 9.07 - Finale Ligure Marina 9.13 - Spatoimo-Noli 9.20 - Savona 9.30 - Genova Valtri 9.51 - Genova Sestri P.Aer. 10.00 - Genova Sampierdarena 10.14 - Genova Piazza Princ. 10.21 -

8.20* TI 12254 BIN
VENTIMIGLIA 8.48
Sanremo 8.25 - Bordighera 8.35 - Vallecrosia 8.40 -
* NON CIRCOLO NEI GIORNI [FESTIVI][SABATO]

8.42 TI 3358 BIN
VENTIMIGLIA 9.06
Sanremo 8.47 - Bordighera 8.56 -

8.53* TI 12259 BIN
SAVONA 10.25
Imperia 9.03 - Diana 9.09 - Andora 9.17 - Alessio 9.25 - Albanga 9.33 - Borghetto S.Spirito 9.42 - Loano 9.47 - Pietra Ligure 9.56 - Finale Ligure Marina 10.04 - Spatoimo-Noli 10.11 - Quiliano-Vado Ligure 10.17 -
* NON CIRCOLO NEI GIORNI [FESTIVI][SABATO]

9.00 BIN
9.01* TI 12256 BIN
VENTIMIGLIA 9.25
Sanremo 9.05 - Bordighera 9.14 -
* CIRCOLO NEI GIORNI [FESTIVI]

9.01* TI 12310 BIN
VENTIMIGLIA 9.25
Sanremo 9.05 - Bordighera 9.14 -
* NON CIRCOLO NEI GIORNI [FESTIVI]

9.38* TI 3360 BIN
VENTIMIGLIA 10.06
Sanremo 9.44 - Bordighera 9.53 -
* NON CIRCOLO NEI GIORNI [FESTIVI][SABATO]

9.40* TI 3173 BIN
VENTIMIGLIA 10.02
Sanremo 9.45 - Bordighera 9.54 -
* CIRCOLO NEI GIORNI [FESTIVI][DAL 31 MAR AL 8 GIU]

9.47* TI 12293 BIN
SAVONA 11.25
Imperia 9.56 - Diana 10.02 - Andora 10.10 - Laigueglia 10.16 - Alessio 10.20 - Albanga 10.26 - Ceriale 10.32 - Borghetto S.Spirito 10.35 - Loano 10.39 - Pietra Ligure 10.45 - Borgo Verazzi 10.54 - Finale Ligure Marina 10.58 - Spatoimo-Noli 11.05 -
* CIRCOLO NEI GIORNI [FESTIVI][SABATO]

9.52* TI 12261 BIN
SAVONA 11.19
Imperia 10.01 - Diana 10.07 - Andora 10.14 - Laigueglia 10.18 - Alessio 10.22 - Albanga 10.29 - Ceriale 10.35 - Loano 10.39 - Pietra Ligure 10.45 - Borgo Verazzi 10.54 - Finale Ligure Marina 10.58 - Spatoimo-Noli 11.05 -
* NON CIRCOLO NEI GIORNI [FESTIVI][SABATO]

10.00 BIN
10.19 TI 3365 BIN
GENOVA BRIGNOLE 12.25
Imperia 10.28 - Diana 10.34 - Alessio 10.47 - Albanga 10.54 - Loano 11.02 - Pietra Ligure 11.07 - Finale Ligure Marina 11.13 - Spatoimo-Noli 11.20 - Savona 11.30 - Genova Valtri 11.51 - Genova Sestri P.Aer. 12.00 - Genova Sampierdarena 12.10 - Genova Piazza Princ. 12.17 -

10.24* TI 3115 BIN
VENTIMIGLIA 10.50
Sanremo 10.29 - Bordighera 10.38 -
* CIRCOLO [DAL 10 DIC AL 24 APR]

10.24* TI 3155 BIN
VENTIMIGLIA 10.47
Sanremo 10.29 - Bordighera 10.38 -
* CIRCOLO [DAL 23 APR AL 8 GIU]

11.00 BIN
11.04* TI 3090 BIN
VENTIMIGLIA 11.25
Sanremo 11.09 - Bordighera 11.17 -
* CIRCOLO NEI GIORNI [FESTIVI][SABATO][DAL 30 MAR AL 8 GIU]

11.38* TI 3364 BIN
VENTIMIGLIA 12.06
Sanremo 11.44 - Bordighera 11.53 -
* NON CIRCOLO NEI GIORNI [FESTIVI][SABATO]

11.38* TI 3366 BIN
VENTIMIGLIA 12.06
Sanremo 11.44 - Bordighera 11.53 -
* CIRCOLO NEI GIORNI [FESTIVI][SABATO]

11.52* TI 12295 BIN
SAVONA 13.25
Imperia 12.01 - Diana 12.07 - Andora 12.15 - Laigueglia 12.19 - Alessio 12.24 - Albanga 12.33 - Ceriale 12.39 - Borghetto S.Spirito 12.42 - Loano 12.47 - Pietra Ligure 12.56 - Borgo Verazzi 13.00 - Finale Ligure Marina 13.04 - Spatoimo-Noli 13.11 - Quiliano-Vado Ligure 13.16 -
* CIRCOLO NEI GIORNI [FESTIVI][SABATO]

11.53* TI 12265 BIN
SAVONA 13.25
Imperia 12.03 - Diana 12.09 - Andora 12.17 - Laigueglia 12.21 - Alessio 12.25 - Albanga 12.33 - Ceriale 12.39 - Loano 12.47 - Pietra Ligure 12.56 - Borgo Verazzi 13.00 - Finale Ligure Marina 13.04 - Spatoimo-Noli 13.11 - Quiliano-Vado Ligure 13.16 -
* NON CIRCOLO NEI GIORNI [FESTIVI][SABATO]

12.00 BIN
12.19 TI 3367 BIN
GENOVA BRIGNOLE 14.25
Imperia 12.28 - Diana 12.34 - Alessio 12.47 - Albanga 12.54 - Loano 13.02 - Pietra Ligure 13.07 - Finale Ligure Marina 13.13 - Spatoimo-Noli 13.20 - Savona 13.30 - Genova Valtri 13.51 - Genova Sestri P.Aer. 14.00 - Genova Sampierdarena 14.10 - Genova Piazza Princ. 14.17 -

12.24* TI 3119 BIN
VENTIMIGLIA 12.50
Sanremo 12.29 - Bordighera 12.38 -
* CIRCOLO [DAL 10 DIC AL 24 APR]

12.24* TI 3159 BIN
VENTIMIGLIA 12.47
Sanremo 12.29 - Bordighera 12.38 -
* CIRCOLO [DAL 23 APR AL 8 GIU]

12.36* TI 3067 BIN
VENTIMIGLIA 13.00
Sanremo 12.42 - Bordighera 12.51 -
* CIRCOLO [SABATO][DAL 30 MAR AL 8 GIU]

12.36* TI 659 BIN
VENTIMIGLIA 13.02
Sanremo 12.41 - Bordighera 12.51 -
* NON CIRCOLO NEI GIORNI [FESTIVI][SABATO]

12.53* TI 12267 BIN
SAVONA 14.25
Imperia 13.03 - Diana 13.09 - Andora 13.17 - Alessio 13.25 - Albanga 13.33 - Borghetto S.Spirito 13.42 - Loano 13.47 - Pietra Ligure 13.56 - Finale Ligure Marina 14.04 - Spatoimo-Noli 14.11 - Quiliano-Vado Ligure 14.17 -
* NON CIRCOLO NEI GIORNI [FESTIVI][SABATO]

12.54* TI 659 BIN
VENTIMIGLIA 13.17
Sanremo 12.59 - Bordighera 13.08 -
* CIRCOLO NEI GIORNI [FESTIVI][SABATO]

13.00 BIN
13.19* TI 3085 BIN
VENTIMIGLIA 13.40
Sanremo 13.23 - Bordighera 13.32 -
* CIRCOLO NEI GIORNI [FESTIVI][SABATO][DAL 30 MAR AL 8 GIU]

13.21* TI 12264 BIN
VENTIMIGLIA 13.52
Sanremo 13.26 - Bordighera 13.36 - Vallecrosia 13.41 -
* NON CIRCOLO NEI GIORNI [FESTIVI][SABATO]

13.42* TI 3368 BIN
VENTIMIGLIA 14.12
Sanremo 13.48 - Bordighera 14.01 -
* NON CIRCOLO [SABATO][DAL 29 MAR AL 8 GIU]

13.53* TI 12269 BIN
SAVONA 15.25
Imperia 14.03 - Diana 14.09 - Andora 14.17 - Laigueglia 14.21 - Alessio 14.25 - Albanga 14.33 - Ceriale 14.39 - Loano 14.47 - Pietra Ligure 14.56 - Borgo Verazzi 15.00 - Finale Ligure Marina 15.04 - Spatoimo-Noli 15.11 -
* NON CIRCOLO NEI GIORNI [FESTIVI][SABATO]

13.53* TI 12297 BIN
SAVONA 15.25
Imperia 14.03 - Diana 14.09 - Andora 14.17 - Laigueglia 14.21 - Alessio 14.25 - Albanga 14.33 - Ceriale 14.39 - Borghetto S.Spirito 14.43 - Loano 14.47 - Pietra Ligure 14.56 - Borgo Verazzi 15.00 - Finale Ligure Marina 15.04 - Spatoimo-Noli 15.11 - Quiliano-Vado Ligure 15.17 -
* CIRCOLO NEI GIORNI [FESTIVI][SABATO]

14.00 BIN
14.19 TI 3371 BIN
GENOVA BRIGNOLE 16.25
Imperia 14.28 - Diana 14.34 - Alessio 14.47 - Albanga 14.54 - Loano 15.02 - Pietra Ligure 15.07 - Finale Ligure Marina 15.13 - Spatoimo-Noli 15.20 - Savona 15.30 - Genova Valtri 15.51 - Genova Sestri P.Aer. 16.00 - Genova Sampierdarena 16.10 - Genova Piazza Princ. 16.17 -

14.21* TI 12266 BIN
VENTIMIGLIA 14.50
Sanremo 14.27 - Bordighera 14.36 -
* NON CIRCOLO NEI GIORNI [FESTIVI][SABATO]

14.22* TI 12292 BIN
VENTIMIGLIA 14.50
Sanremo 14.27 - Bordighera 14.36 -
* CIRCOLO NEI GIORNI [FESTIVI][SABATO]

14.53* TI 12271 BIN
SAVONA 16.25
Imperia 15.03 - Diana 15.09 - Andora 15.17 - Alessio 15.25 - Albanga 15.33 - Borghetto S.Spirito 15.42 - Loano 15.47 - Pietra Ligure 15.56 - Finale Ligure Marina 16.04 - Spatoimo-Noli 16.11 - Quiliano-Vado Ligure 16.17 -
* NON CIRCOLO NEI GIORNI [FESTIVI][SABATO]

14.59* TI 3181 BIN
TORINO PORTA NUOVA 18.50
Imperia 15.08 - Diana 15.14 - Andora 15.20 - Laigueglia 15.26 - Alessio 15.30 - Albanga 15.38 - Loano 15.48 - Pietra Ligure 15.53 - Finale Ligure Marina 16.00 - Savona 16.20 - S.Giuseppe di Cairo 17.05 - Caviglioglio 17.16 - Ceva 17.35 - Mondovì 17.49 - Fossano 18.02 - Savigliano 18.11 - Cavallermaggiore 18.17 - Cormignola 18.29 - Torino Lingotto 18.42 -
* CIRCOLO NEI GIORNI [FESTIVI][DAL 31 MAR AL 8 GIU]

15.00 BIN
15.21* TI 12268 BIN
VENTIMIGLIA 15.52
Sanremo 15.26 - Bordighera 15.36 - Vallecrosia 15.41 -
* NON CIRCOLO NEI GIORNI [FESTIVI][SABATO]

15.38 TI 3372 BIN
VENTIMIGLIA 16.06
Sanremo 15.44 - Bordighera 15.53 -

15.53* TI 3137 BIN
TORINO PORTA NUOVA 19.35
Imperia 16.03 - Diana 16.09 - Andora 16.17 - Laigueglia 16.21 - Alessio 16.25 - Albanga 16.33 - Ceriale 16.39 - Borghetto S.Spirito 16.43 - Loano 16.47 - Pietra Ligure 16.56 - Borgo Verazzi 17.00 - Finale Ligure Marina 17.04 - Spatoimo-Noli 17.11 - Savona 17.25 - S.Giuseppe di Cairo 17.52 - Ceva 18.00 - Ceva 18.16 - Mondovì 18.30 - Fossano 18.43 - Savigliano 18.51 - Cavallermaggiore 18.57 - Cormignola 19.09 - Torino Lingotto 19.28 -
* CIRCOLO [DAL 10 DIC AL 24 APR]
* FERMA NEI GIORNI [FESTIVI][SABATO]

ORARIO TRENI



RFI
RETE FERROVIARIA ITALIANA
GRUPPO FERROVIE DELLO STATO ITALIANE

15.53* TI 3157 RV 📄📄📄📄	TORINO PORTA NUOVA 19.35 Imperia 16.03 - Diano 16.09 - Andora 16.17 - Loigueglia 16.21 - Alasio 16.25 - Albenga 16.33 - Ceriale 16.39 - Borghetto S.Spirito 16.43** - Loano 16.47 - Pietra Ligure 16.56 - Borgia Verezzi 17.00 - Finale Ligure Marina 17.04 - Spotorno-Noli 17.11 - Savona 17.25 - S.Giuseppe di Cairo 17.52 - Cengio 18.00 - Ceva 18.16 - Mandovi 18.30 - Fossano 18.43 - Savigliano 18.51 - Cavallermaggiore 18.57 - Carmagnola 19.09 - Torino Lingotto 19.28 - * CIRCOLO [DAL 23 APR AL 8 GIU] ** FERMA NEI GIORNI [FESTIVI SABATO]	3
-------------------------------------	--	----------

16.00 BIN	GENOVA BRIGNOLE 18.25 Imperia 16.28 - Diano 16.34 - Alasio 16.47 - Albenga 16.54 - Loano 17.02 - Pietra Ligure 17.07 - Finale Ligure Marina 17.13 - Spotorno-Noli 17.20 - Savona 17.30 - Genova Voltri 17.51 - Genova Sestri P.Aer. 18.00 - Genova Sampierdarena 18.10 - Genova Piazza Princ. 18.17 -	3
------------------	---	----------

16.24* TI 12270 RV 📄📄📄	VENTIMIGLIA 16.50 Sanremo 16.29 - Bordighera 16.38 - * NON CIRCOLO NEI GIORNI [FESTIVI SABATO]	2
-------------------------------------	---	----------

16.24* TI 12294 RV 📄📄📄	VENTIMIGLIA 16.53 Sanremo 16.29 - Bordighera 16.38 - Vallescrivia 16.44 - * CIRCOLO NEI GIORNI [FESTIVI SABATO]	2
-------------------------------------	--	----------

16.53* TI 12275 RV 📄📄📄📄	SAVONA 18.25 Imperia 17.03 - Diano 17.09 - Andora 17.17 - Alasio 17.25 - Albenga 17.33 - Borghetto S.Spirito 17.42 - Loano 17.47 - Pietra Ligure 17.55 - Finale Ligure Marina 18.04 - Spotorno-Noli 18.11 - Quiliano-Vado Ligure 18.17 - * NON CIRCOLO NEI GIORNI [FESTIVI SABATO]	3
--------------------------------------	--	----------

16.58* TI 3087 RV TRENDO DEL MARE 📄📄📄	GALLARATE 22.14 Imperia 17.08 - Diano 17.12 - Andora 17.19 - Alasio 17.26 - Albenga 17.33 - Ceriale 17.40 - Borghetto S.Spirito 17.44 - Loano 17.51 - Pietra Ligure 17.55 - Borgia Verezzi 18.04 - Finale Ligure Marina 18.09 - Spotorno-Noli 18.16 - Savona 18.25 - Varazze 18.35 - Cogoleto 18.42 - Arenzano 18.46 - Tortona 20.10 - Voghera 20.22 - Pavia 20.43 - Milano Rogoredo 21.09 - Milano Lambroate 21.17 - Milano P.Garibaldi 21.25 - Rho 21.44 - Legnano 22.00 - Busto Arsizio 22.06 - * CIRCOLO NEI GIORNI [FESTIVI SABATO] [DAL 30 MAR AL 8 GIU]	3
---	---	----------

17.00 BIN	VENTIMIGLIA 17.52 Sanremo 17.26 - Bordighera 17.36 - Vallescrivia 17.41 - * NON CIRCOLO NEI GIORNI [FESTIVI SABATO]	2
------------------	--	----------

17.22* TI 681 RV 📄📄📄📄	MILANO CENTRALE 21.02 Imperia 17.20 - Alasio 17.50 - Albenga 17.58 - Finale Ligure Marina 18.12 - Savona 18.31 - Genova Piazza Princ. 19.08 - Tortona 19.58 - Pavia 20.24 - Milano Lambrate 20.52 - * NON CIRCOLO NEI GIORNI [FESTIVI SABATO]	3
------------------------------------	--	----------

17.22* TI 681 RV 📄📄📄📄	MILANO CENTRALE 21.02 Imperia 17.30 - Alasio 17.50 - Albenga 17.58 - Loano 18.06 - Pietra Ligure 18.11 - Finale Ligure Marina 18.18 - Savona 18.33 - Varazze 18.41 - Genova Piazza Princ. 19.08 - Tortona 19.58 - Pavia 20.24 - Milano Lambrate 20.52 - * CIRCOLO NEI GIORNI [FESTIVI SABATO]	3
------------------------------------	---	----------

17.38 TI 3376 RV 📄📄📄	VENTIMIGLIA 18.06 Sanremo 17.44 - Bordighera 17.53 -	2
-----------------------------------	--	----------

17.53* TI 3141 RV 📄📄📄	TORINO PORTA NUOVA 21.35 Imperia 18.03 - Diano 18.09 - Andora 18.17 - Loigueglia 18.21 - Alasio 18.25 - Albenga 18.33 - Ceriale 18.39 - Borghetto S.Spirito 18.43** - Loano 18.47 - Pietra Ligure 18.56 - Borgia Verezzi 19.00 - Finale Ligure Marina 19.04 - Spotorno-Noli 19.11 - Savona 19.25 - S.Giuseppe di Cairo 19.52 - Cengio 20.00 - Ceva 20.16 - Mandovi 20.30 - Fossano 20.43 - Savigliano 20.51 - Cavallermaggiore 20.57 - Carmagnola 21.09 - Torino Lingotto 21.28 - * CIRCOLO [DAL 10 DIC AL 24 APR] ** FERMA NEI GIORNI [FESTIVI SABATO]	3
------------------------------------	---	----------

17.53* TI 3161 RV 📄📄📄	TORINO PORTA NUOVA 21.35 Imperia 18.03 - Diano 18.09 - Andora 18.17 - Loigueglia 18.21 - Alasio 18.25 - Albenga 18.33 - Ceriale 18.39 - Borghetto S.Spirito 18.43** - Loano 18.47 - Pietra Ligure 18.56 - Borgia Verezzi 19.00 - Finale Ligure Marina 19.04 - Spotorno-Noli 19.11 - Savona 19.25 - S.Giuseppe di Cairo 19.52 - Cengio 20.00 - Ceva 20.16 - Mandovi 20.30 - Fossano 20.43 - Savigliano 20.51 - Cavallermaggiore 20.57 - Carmagnola 21.09 - Torino Lingotto 21.28 - * CIRCOLO [DAL 23 APR AL 8 GIU] ** FERMA NEI GIORNI [FESTIVI SABATO]	3
------------------------------------	--	----------

18.00 BIN	MILANO CENTRALE 22.25 Imperia 18.28 - Diano 18.34 - Alasio 18.47 - Albenga 18.54 - Loano 19.02 - Pietra Ligure 19.07 - Finale Ligure Marina 19.13 - Spotorno-Noli 19.20 - Savona 19.30 - Genova Voltri 19.51 - Genova Sestri P.Aer. 20.00 - Genova Sampierdarena 20.10 - Genova Piazza Princ. 20.17 - Ronco Schiavo 20.56 - Anagnina Scivias 21.04 - Tortona 21.22 - Voghera 21.33 - Pavia 21.50 - Milano Rogoredo 22.10 - Milano Lambrate 22.17 - * CIRCOLO [SABATO] [DAL 30 MAR AL 8 GIU]	3
------------------	---	----------

18.19* TI 3379 RV 📄📄📄	GENOVA BRIGNOLE 20.25 Imperia 18.28 - Diano 18.34 - Alasio 18.47 - Albenga 18.54 - Loano 19.02 - Pietra Ligure 19.07 - Finale Ligure Marina 19.13 - Spotorno-Noli 19.20 - Savona 19.30 - Genova Voltri 19.51 - Genova Sestri P.Aer. 20.00 - Genova Sampierdarena 20.10 - Genova Piazza Princ. 20.17 - * NON CIRCOLO [SABATO] [DAL 29 MAR AL 8 GIU]	3
------------------------------------	---	----------

18.24* TI 3131 RV 📄📄📄	VENTIMIGLIA 18.50 Sanremo 18.29 - Bordighera 18.38 - * CIRCOLO [DAL 10 DIC AL 24 APR]	2
------------------------------------	--	----------

18.24* TI 3163 RV PONENTE LINE 📄📄📄	VENTIMIGLIA 18.47 Sanremo 18.29 - Bordighera 18.38 - * CIRCOLO [DAL 23 APR AL 8 GIU]	2
--	---	----------

18.47* TI 3093 RV TRENDO DEL MARE 📄📄📄	BERGAMO 23.27 Imperia 19.00 - Diano 19.06 - Andora 19.15 - Alasio 19.22 - Albenga 19.28 - Ceriale 19.33 - Loano 19.39 - Pietra Ligure 19.44 - Finale Ligure Marina 19.56 - Spotorno-Noli 20.04 - Savona 20.17 - Varazze 20.29 - Arenzano 20.37 - Tortona 21.44 - Voghera 21.55 - Pavia 22.17 - Milano Rogoredo 22.40 - Treviglio Ovest 23.07 - Verdello-Dalmine 23.15 - * CIRCOLO NEI GIORNI [FESTIVI SABATO] [DAL 30 MAR AL 8 GIU]	3
---	--	----------

18.53* TI 12279 RV 📄📄📄	SAVONA 20.25 Imperia 19.03 - Diano 19.09 - Andora 19.17 - Alasio 19.25 - Albenga 19.33 - Borghetto S.Spirito 19.42 - Loano 19.47 - Pietra Ligure 19.56 - Finale Ligure Marina 20.04 - Spotorno-Noli 20.11 - Quiliano-Vado Ligure 20.17 - * NON CIRCOLO NEI GIORNI [FESTIVI SABATO]	3
-------------------------------------	--	----------

19.00 BIN	VENTIMIGLIA 19.52 Sanremo 19.26 - Bordighera 19.36 - Vallescrivia 19.41 -	2
------------------	---	----------

19.35* TN 3003 RV TRENDO DEL MARE 📄📄📄	SARONNO 0.11 Imperia 19.47 - Diano 19.54 - Alasio 20.07 - Albenga 20.18 - Loano 20.28 - Pietra Ligure 20.35 - Finale Ligure Marina 20.41 - Spotorno-Noli 20.48 - Savona 20.57 - Varazze 21.07 - Arenzano 21.15 - Busalla 22.00 - Isola del Cantone 22.11 - Tortona 22.37 - Voghera 22.47 - Pavia 23.07 - Milano Rogoredo 23.27 - Milano Lambroate 23.38 - Milano P.Garibaldi 23.50 - Milano Bovio Palk 23.58 - * CIRCOLO NEI GIORNI [FESTIVI SABATO] [DAL 30 MAR AL 8 GIU]	4
---	--	----------

19.38 TI 3380 RV 📄📄📄	VENTIMIGLIA 20.06 Sanremo 19.44 - Bordighera 19.53 -	2
-----------------------------------	--	----------

19.53* TI 3145 RV 📄📄📄	TORINO PORTA NUOVA 23.40 Imperia 20.03 - Diano 20.09 - Andora 20.17 - Loigueglia 20.21 - Alasio 20.25 - Albenga 20.33 - Ceriale 20.39 - Borghetto S.Spirito 20.43** - Loano 20.47 - Pietra Ligure 20.56 - Borgia Verezzi 21.00 - Finale Ligure Marina 21.04 - Spotorno-Noli 21.11 - Savona 21.25 - S.Giuseppe di Cairo 21.52 - Cengio 22.00 - Ceva 22.16 - Mandovi 22.30 - Fossano 22.43 - Savigliano 22.51 - Cavallermaggiore 22.57 - Racconigi 23.05 - Carmagnola 23.11 - Travesello 23.23 - Torino Lingotto 23.33 - * CIRCOLO [DAL 10 DIC AL 24 APR] ** FERMA NEI GIORNI [FESTIVI SABATO]	3
------------------------------------	--	----------

19.53* TI 3165 RV PONENTE LINE 📄📄📄	TORINO PORTA NUOVA 23.40 Imperia 20.03 - Diano 20.09 - Andora 20.17 - Loigueglia 20.21 - Alasio 20.25 - Albenga 20.33 - Ceriale 20.39 - Borghetto S.Spirito 20.43** - Loano 20.47 - Pietra Ligure 20.56 - Borgia Verezzi 21.00 - Finale Ligure Marina 21.04 - Spotorno-Noli 21.11 - Savona 21.25 - S.Giuseppe di Cairo 21.52 - Cengio 22.00 - Ceva 22.16 - Mandovi 22.30 - Fossano 22.43 - Savigliano 22.51 - Cavallermaggiore 22.57 - Racconigi 23.05 - Carmagnola 23.11 - Travesello 23.23 - Torino Lingotto 23.33 - * CIRCOLO [DAL 23 APR AL 8 GIU] ** FERMA NEI GIORNI [FESTIVI SABATO]	3
--	---	----------

20.00 BIN	GENOVA BRIGNOLE 22.32 Imperia 20.28 - Diano 20.34 - Alasio 20.47 - Albenga 20.54 - Loano 21.02 - Pietra Ligure 21.07 - Finale Ligure Marina 21.13 - Spotorno-Noli 21.20 - Savona 21.30 - Albisole 21.37 - Cella 21.41 - Varazze 21.45 - Cogoleto 21.52 - Arenzano 21.56 - Genova Voltri 22.02 - Genova Sestri P.Aer. 22.11 - Genova Sampierdarena 22.17 - Genova Piazza Princ. 22.24 -	3
------------------	--	----------

20.21* TI 12296 RV 📄📄📄	VENTIMIGLIA 20.50 Sanremo 20.26 - Bordighera 20.36 - * CIRCOLO NEI GIORNI [FESTIVI SABATO]	2
-------------------------------------	---	----------

20.24* TI 12278 RV 📄📄📄	VENTIMIGLIA 20.50 Sanremo 20.29 - Bordighera 20.38 - * NON CIRCOLO NEI GIORNI [FESTIVI SABATO]	2
-------------------------------------	---	----------

20.38 TI 675 RV 📄📄📄📄	VENTIMIGLIA 21.02 Sanremo 20.43 - Bordighera 20.53 -	2
-----------------------------------	--	----------

21.00 BIN	VENTIMIGLIA 22.06 Sanremo 21.44 - Bordighera 21.53 -	2
------------------	--	----------

21.42* TI 12285 RV 📄📄📄	SAVONA 23.05 Imperia 21.51 - Diano 21.56 - Andora 22.03 - Loigueglia 22.07 - Alasio 22.11 - Albenga 22.18 - Ceriale 22.23 - Borghetto S.Spirito 22.26 - Loano 22.29 - Pietra Ligure 22.33 - Borgia Verezzi 22.37 - Finale Ligure Marina 22.41 - Spotorno-Noli 22.48 - Quiliano-Vado Ligure 22.55 - * CIRCOLO NEI GIORNI [FESTIVI SABATO]	3
-------------------------------------	--	----------

21.42* TI 12299 RV 📄📄📄	SAVONA 23.05 Imperia 21.51 - Diano 21.56 - Andora 22.03 - Loigueglia 22.07 - Alasio 22.11 - Albenga 22.18 - Ceriale 22.23 - Borghetto S.Spirito 22.26 - Loano 22.29 - Pietra Ligure 22.33 - Borgia Verezzi 22.37 - Finale Ligure Marina 22.41 - Spotorno-Noli 22.48 - Quiliano-Vado Ligure 22.55 - * NON CIRCOLO NEI GIORNI [FESTIVI SABATO]	3
-------------------------------------	--	----------

22.00 BIN	VENTIMIGLIA 22.53 Sanremo 22.26 - Bordighera 22.36 - Vallescrivia 22.43 - * CIRCOLO NEI GIORNI [FESTIVI SABATO]	2
------------------	--	----------

22.24* TI 12280 RV 📄📄📄	VENTIMIGLIA 22.50 Sanremo 22.29 - Bordighera 22.38 - * NON CIRCOLO NEI GIORNI [FESTIVI SABATO]	2
-------------------------------------	---	----------

23.00 BIN	VENTIMIGLIA 23.39 Sanremo 23.19 - Bordighera 23.29 - * CIRCOLO [DAL 23 DIC AL 8 GIU]	2
------------------	---	----------

23.13* TI 518 RV 📄📄📄📄	VENTIMIGLIA 23.39 Sanremo 23.19 - Bordighera 23.29 - * CIRCOLO [DAL 23 DIC AL 22 DIC]	2
------------------------------------	--	----------

23.13* TI 518 RV 📄📄📄📄	VENTIMIGLIA 23.39 Sanremo 23.19 - Bordighera 23.29 - * CIRCOLO [DAL 23 DIC AL 22 DIC]	2
------------------------------------	--	----------

AVVERTENZA

Gli orari e le altre informazioni commerciali contenute in questa pubblicazione potranno subire variazioni significative anche in relazione all'evoluzione dell'emergenza sanitaria COVID-19 nonché alla definizione ad alle gestione dei Contratti di Servizio con lo Stato e le Regioni

BINARIO

I TRENI PARTONO NORMALMENTE DAL BINARIO LORO ASSEGNATO EVENTUALI MODIFICHE SARANNO COMUNICATE.

LEGENDA

Imprese	TI	Trenitalia
	TN	Trenord
Classifica	RV	Treno "InterCity"
	RV	Treno "Regionale Veloce"
	RV	Treno "Regionale"
Classi di Servizio	2	Servizio di Seconda Classe
	1-2	Servizio di Prima e Seconda Classe
Servizi	📄	Prenotazione obbligatoria
	📄	Treno con carrozza dotata di posto attrezzato e bagno accessibile per passeggeri su sedia a ruote
	📄	Treno con carrozza dotata di posto attrezzato per passeggeri su sedia a ruote
	📄	Servizio di trasporto Bic al seguito
	📄	Servizio Ticket-less
Avvisi	📄	Treno garantito in caso di sciopero nei soli giorni feriali. L'orario effettivo di arrivo e partenza nelle singole stazioni e la tratta garantita possono essere diversi da quanto indicato.
	📄	Treno garantito in caso di sciopero nei soli giorni festivi. L'orario effettivo di arrivo e partenza nelle singole stazioni e la tratta garantita possono essere diversi da quanto indicato.
	⚠️	Possibile prolungamento di 10 minuti dell'orario di arrivo per lavori programmati
	⚠️	Possibile prolungamento di 15 minuti dell'orario di arrivo per lavori programmati
Binari	2 4	Numero del Binario
	*	Richiamo Note Aggiuntive



Arrivi Arrivals/Arrives/Ankünfte

TAGGIA-ARMA 10 DIC 2023 - 08 GIU 2024

5.00 BIN

5.12 TI 655 VENTIMIGLIA 4.51 Bordighera 4.58 - Sanremo 5.08 -

5.29 TI 3019 VENTIMIGLIA 5.09 Bordighera 5.16 - Sanremo 5.24 -

5.50* TI 3357 VENTIMIGLIA 5.30 Bordighera 5.37 - Sanremo 5.45 -

6.00 BIN

6.11* TI 12331 VENTIMIGLIA 5.50 Vallecrosia 5.54 - Bordighera 5.58 - Sanremo 6.06 -

6.15* TI 12253 VENTIMIGLIA 5.55 Vallecrosia 5.59 - Bordighera 6.03 - Sanremo 6.11 -

6.24* TI 12250 SAVONA 5.03 Spotorno-Noli 5.12 - Finale Ligure Marina 5.19 - Pietra Ligure 5.26 - Lauro 5.30 - Ceriale 5.35 - Albenga 5.46 -

6.58* TI 505 VENTIMIGLIA 6.37 Bordighera 6.44 - Sanremo 6.53 -

6.58* TI 505 VENTIMIGLIA 6.37 Bordighera 6.44 - Sanremo 6.53 -

6.58* TI 505 VENTIMIGLIA 6.37 Bordighera 6.44 - Sanremo 6.53 -

7.00 BIN

7.16* TI 12286 SAVONA 5.45 Spotorno-Noli 5.54 - Finale Ligure Marina 6.01 - Pietra Ligure 6.07 - Lauro 6.12 - Ceriale 6.17 - Albenga 6.31 -

7.16* TI 12290 IMPERIA 7.05

7.23 TI 12255 VENTIMIGLIA 7.00 Vallecrosia 7.05 - Bordighera 7.09 - Sanremo 7.18 -

7.38* TI 12257 VENTIMIGLIA 7.15 Vallecrosia 7.20 - Bordighera 7.24 - Sanremo 7.33 -

7.41 TI 3356 GENOVA BRIGNOLE 5.15 Genova P.P.Sott. 5.22 - Genova Sampierdarena 5.29 -

8.00 BIN

8.18 TI 3361 VENTIMIGLIA 7.57 Bordighera 8.04 - Sanremo 8.12 -

8.19* TI 12254 IMPERIA 8.10

8.41 TI 3358 GENOVA BRIGNOLE 6.00 Genova P.P.Sott. 6.07 - Genova Sampierdarena 6.14 -

8.52* TI 12259 VENTIMIGLIA 8.28 Vallecrosia 8.33 - Bordighera 8.37 - Sanremo 8.46 -

9.00 BIN

9.00* TI 12256 SAVONA 7.45 Spotorno-Noli 7.54 - Finale Ligure Marina 8.01 - Pietra Ligure 8.07 - Lauro 8.12 - Albenga 8.24 - Alessio 8.32 -

9.00* TI 12310 LA SPEZIA CENTRALE 4.30 Riomaggiore 4.39 - Manarola 4.42 - Carriglia 4.46 -

9.00* TI 12310 SESTRI LEVANTE 5.26 Lavagna 5.31 - Chiavari 5.35 - Zoagli 5.41 - Rapallo 5.47 -

9.37* TI 3360 SESTRI LEVANTE 6.27 Lavagna 6.35 - Chiavari 6.36 - Zoagli 6.42 - Rapallo 6.47 -

9.39* TI 3173 TORINO PORTA NUOVA 6.10 Torino Lingotto 6.18 - Carmagnola 6.26 -

9.46* TI 12293 VENTIMIGLIA 9.25 Vallecrosia 9.29 - Bordighera 9.33 - Sanremo 9.41 -

9.51* TI 12261 VENTIMIGLIA 9.26 Bordighera 9.35 - Sanremo 9.45 -

10.00 BIN

10.08* TI 3002 MILANO BOVISA POLIT. 5.52 Milano P.Garibaldi 6.00 - Milano Lambrate 6.10 - Milano

10.18 TI 3365 VENTIMIGLIA 9.57 Bordighera 10.04 - Sanremo 10.12 -

10.23* TI 3115 TORINO PORTA NUOVA 6.25 Torino Lingotto 6.34 - Carmagnola 6.48 -

10.23* TI 3155 TORINO PORTA NUOVA 6.25 Torino Lingotto 6.34 - Carmagnola 6.48 -

10.23* TI 3155 TORINO PORTA NUOVA 6.25 Torino Lingotto 6.34 - Carmagnola 6.48 -

10.23* TI 3155 TORINO PORTA NUOVA 6.25 Torino Lingotto 6.34 - Carmagnola 6.48 -

10.23* TI 3155 TORINO PORTA NUOVA 6.25 Torino Lingotto 6.34 - Carmagnola 6.48 -

11.00 BIN

11.03* TI 3090 BERGAMO 6.30 Verdello-Dalmine 6.39 - Treviglio Ovest 6.48 - Milano

11.37* TI 3364 GENOVA BRIGNOLE 9.35 Genova Piazza Princ. 9.43 - Genova Sampierdarena 9.50 -

11.37* TI 3366 SAVONA 10.29 Spotorno-Noli 10.37 - Finale Ligure Marina 10.43 -

11.51* TI 12295 VENTIMIGLIA 11.28 Vallecrosia 11.33 - Bordighera 11.37 - Sanremo 11.46 -

11.52* TI 12265 VENTIMIGLIA 11.28 Bordighera 11.37 - Sanremo 11.46 -

12.00 BIN

12.18 TI 3367 VENTIMIGLIA 11.57 Bordighera 12.04 - Sanremo 12.12 -

12.23* TI 3119 TORINO PORTA NUOVA 8.25 Torino Lingotto 8.34 - Carmagnola 8.48 -

12.23* TI 3159 TORINO PORTA NUOVA 8.25 Torino Lingotto 8.34 - Carmagnola 8.48 -

12.34* TI 659 MILANO CENTRALE 9.10 Pavia 9.35 - Tortona 9.59 - Genova Piazza Princ. 10.58 -

12.35* TI 3067 MILANO CENTRALE 8.30 Milano Lambrate 8.37 - Milano Rogaredo 8.44 - Pavia 9.05 -

12.52* TI 12267 VENTIMIGLIA 12.28 Vallecrosia 12.33 - Bordighera 12.37 - Sanremo 12.46 -

12.52* TI 659 MILANO CENTRALE 9.10 Pavia 9.35 - Tortona 9.59 - Genova Piazza Princ. 10.58 -

13.00 BIN

13.18* TI 3085 GALLARATE 8.22 Busto Arsizio 8.28 - Legnano 8.33 - Rho 8.43 - Milano

13.20* TI 12264 SAVONA 11.57 Quiliano-Vado Ligure 12.03 - Spotorno-Noli 12.09 -

13.41* TI 3368 GENOVA BRIGNOLE 11.35 Genova Piazza Princ. 11.43 - Genova Sampierdarena 11.50 -

13.52* TI 12269 VENTIMIGLIA 13.28 Bordighera 13.37 - Sanremo 13.46 -

13.52* TI 12297 VENTIMIGLIA 13.28 Vallecrosia 13.33 - Bordighera 13.37 - Sanremo 13.46 -



14.00

14.18 TI 3371 RV	VENTIMIGLIA 13.57 Bordighera 14.04 - Sanremo 14.12 -	3
14.20* TI 12266 RV	SAVONA 12.55 Spotorno-Noli 13.03 - Finale Ligure Marina 13.15 - Borgo Verezzi 13.20 - Pietra Ligure 13.24 - Loano 13.28 - Ceriale 13.34 - Albenga 13.39 - Alasio 13.49 - Laigueglia 13.54 - Andora 13.59 - Diano 14.06 - Imperia 14.11 -	2
14.21* TI 12292 RV	SAVONA 12.55 Spotorno-Noli 13.03 - Finale Ligure Marina 13.15 - Borgo Verezzi 13.20 - Pietra Ligure 13.24 - Loano 13.28 - Borghetto S.Spirito 13.31 - Ceriale 13.34 - Albenga 13.39 - Alasio 13.51 - Laigueglia 13.56 - Andora 14.01 - Diano 14.07 - Imperia 14.12 -	2
14.52* TI 12271 RV	VENTIMIGLIA 14.28 Vallecrosia 14.33 - Bordighera 14.37 - Sanremo 14.46 -	3
14.58* TI 3181 RV	VENTIMIGLIA 14.38 Bordighera 14.45 - Sanremo 14.53 -	3

15.00

15.20* TI 12268 RV	SAVONA 13.57 Quilano-Vado Ligure 14.03 - Spotorno-Noli 14.09 - Finale Ligure Marina 14.18 - Pietra Ligure 14.24 - Loano 14.28 - Borghetto S.Spirito 14.31 - Albenga 14.37 - Alasio 14.49 - Andora 14.59 - Diano 15.06 - Imperia 15.11 -	2
15.37 TI 3372 RV	GENOVA BRIGNOLE 13.35 Genova Piazza Princ. 13.43 - Genova Sampierdarena 13.50 - Genova Sestri P.Aer. 13.57 - Genova Voltri 14.09 - Savona 14.28 - Spotorno-Noli 14.36 - Finale Ligure Marina 14.43 - Pietra Ligure 14.49 - Loano 14.53 - Albenga 15.01 - Alasio 15.08 - Diano 15.20 - Imperia 15.28 -	2
15.52* TI 3137 RV	VENTIMIGLIA 15.28 Bordighera 15.37 - Sanremo 15.46 -	3
15.52* TI 3157 RV	VENTIMIGLIA 15.28 Bordighera 15.37 - Sanremo 15.46 -	3

16.00

16.18 TI 3375 RV	VENTIMIGLIA 15.57 Bordighera 16.04 - Sanremo 16.12 -	3
16.23* TI 12270 RV	SAVONA 14.55 Spotorno-Noli 15.03 - Finale Ligure Marina 15.15 - Borgo Verezzi 15.20 - Pietra Ligure 15.24 - Loano 15.28 - Ceriale 15.34 - Albenga 15.39 - Alasio 15.51 - Laigueglia 15.56 - Andora 16.01 - Diano 16.09 - Imperia 16.14 -	2
16.23* TI 12294 RV	SAVONA 14.55 Spotorno-Noli 15.03 - Finale Ligure Marina 15.15 - Borgo Verezzi 15.20 - Pietra Ligure 15.24 - Loano 15.28 - Borghetto S.Spirito 15.31 - Ceriale 15.34 - Albenga 15.39 - Alasio 15.51 - Laigueglia 15.56 - Andora 16.01 - Diano 16.09 - Imperia 16.14 -	2
16.52* TI 12275 RV	VENTIMIGLIA 16.28 Vallecrosia 16.33 - Bordighera 16.37 - Sanremo 16.46 -	3
16.57* TI 3087 RV	VENTIMIGLIA 16.35 Bordighera 16.43 - Sanremo 16.52 -	3

17.00

17.20* TI 12272 RV	SAVONA 15.57 Quilano-Vado Ligure 16.03 - Spotorno-Noli 16.09 - Finale Ligure Marina 16.18 - Pietra Ligure 16.24 - Loano 16.28 - Borghetto S.Spirito 16.31 - Albenga 16.37 - Alasio 16.49 - Andora 16.59 - Diano 17.06 - Imperia 17.11 -	2
17.20* TI 681 RV	VENTIMIGLIA 16.59 Bordighera 17.07 - Sanremo 17.16 -	3
17.20* TI 681 RV	VENTIMIGLIA 16.59 Bordighera 17.07 - Sanremo 17.16 -	3
17.37 TI 3376 RV	GENOVA BRIGNOLE 15.35 Genova Piazza Princ. 15.43 - Genova Sampierdarena 15.50 - Genova Sestri P.Aer. 15.57 - Genova Voltri 16.09 - Savona 16.28 - Spotorno-Noli 16.36 - Finale Ligure Marina 16.43 - Pietra Ligure 16.49 - Loano 16.53 - Albenga 17.01 - Alasio 17.08 - Diano 17.20 - Imperia 17.28 -	2

17.52* TI 3141 RV	VENTIMIGLIA 17.28 Bordighera 17.37 - Sanremo 17.46 -	3
-----------------------------	--	----------

17.52* TI 3161 RV	VENTIMIGLIA 17.28 Bordighera 17.37 - Sanremo 17.46 -	3
-----------------------------	--	----------

18.00

18.18* TI 3065 RV	VENTIMIGLIA 17.57 Bordighera 18.04 - Sanremo 18.12 -	3
18.18* TI 3379 RV	VENTIMIGLIA 17.57 Bordighera 18.04 - Sanremo 18.12 -	3
18.23* TI 3131 RV	TORINO PORTA NUOVA 14.25 Torino Lingotto 14.34 - Carmagnola 14.48 - Cavallermaggiore 14.57 - Savignone 15.03 - Fossano 15.13 - Mondovì 15.28 - Ceva 15.42 - Cengio 16.02 - S.Giuseppe di Cairo 16.13 - Savona 16.55 - Spotorno-Noli 17.03 - Finale Ligure Marina 17.15 - Borgo Verezzi 17.20 - Pietra Ligure 17.24 - Loano 17.28 - Borghetto S.Spirito 17.31** - Ceriale 17.34 - Albenga 17.39 - Alasio 17.51 - Laigueglia 17.56 - Andora 18.01 - Diano 18.09 - Imperia 18.14 -	2

18.23* TI 3163 RV	TORINO PORTA NUOVA 14.25 Torino Lingotto 14.34 - Carmagnola 14.48 - Cavallermaggiore 14.57 - Savignone 15.03 - Fossano 15.13 - Mondovì 15.28 - Ceva 15.42 - Cengio 16.02 - S.Giuseppe di Cairo 16.13 - Savona 16.55 - Spotorno-Noli 17.03 - Finale Ligure Marina 17.15 - Borgo Verezzi 17.20 - Pietra Ligure 17.24 - Loano 17.28 - Borghetto S.Spirito 17.31** - Ceriale 17.34 - Albenga 17.39 - Alasio 17.51 - Laigueglia 17.56 - Andora 18.01 - Diano 18.09 - Imperia 18.14 -	2
-----------------------------	---	----------

18.46* TI 3093 RV	VENTIMIGLIA 18.25 Bordighera 18.32 - Sanremo 18.41 -	3
-----------------------------	--	----------

18.52* TI 12279 RV	VENTIMIGLIA 18.28 Vallecrosia 18.33 - Bordighera 18.37 - Sanremo 18.46 -	3
------------------------------	--	----------

19.00

19.20* TI 12276 RV	SAVONA 17.57 Quilano-Vado Ligure 18.03 - Spotorno-Noli 18.09 - Finale Ligure Marina 18.18 - Pietra Ligure 18.24 - Loano 18.28 - Borghetto S.Spirito 18.31 - Albenga 18.37 - Alasio 18.49 - Andora 18.59 - Diano 19.06 - Imperia 19.11 -	2
19.37 TI 3380 RV	GENOVA BRIGNOLE 17.35 Genova Piazza Princ. 17.43 - Genova Sampierdarena 17.50 - Genova Sestri P.Aer. 17.57 - Genova Voltri 18.09 - Savona 18.28 - Spotorno-Noli 18.36 - Finale Ligure Marina 18.43 - Pietra Ligure 18.49 - Loano 18.53 - Albenga 19.01 - Alasio 19.08 - Diano 19.20 - Imperia 19.28 -	2

19.52* TI 3145 RV	VENTIMIGLIA 19.28 Bordighera 19.37 - Sanremo 19.46 -	3
-----------------------------	--	----------

19.52* TI 3165 RV	VENTIMIGLIA 19.28 Bordighera 19.37 - Sanremo 19.46 -	3
-----------------------------	--	----------

20.00

20.18 TI 3383 RV	VENTIMIGLIA 19.57 Bordighera 20.04 - Sanremo 20.12 -	3
20.20* TI 12296 RV	SAVONA 18.55 Spotorno-Noli 19.03 - Finale Ligure Marina 19.15 - Borgo Verezzi 19.20 - Pietra Ligure 19.24 - Loano 19.28 - Borghetto S.Spirito 19.31 - Ceriale 19.34 - Albenga 19.39 - Alasio 19.51 - Laigueglia 19.56 - Andora 20.01 - Diano 20.07 - Imperia 20.12 -	2
20.23* TI 12278 RV	SAVONA 18.55 Spotorno-Noli 19.03 - Finale Ligure Marina 19.15 - Borgo Verezzi 19.20 - Pietra Ligure 19.24 - Loano 19.28 - Ceriale 19.34 - Albenga 19.39 - Alasio 19.51 - Laigueglia 19.56 - Andora 20.02 - Diano 20.09 - Imperia 20.14 -	2
20.36 TI 675 RV	MILANO CENTRALE 17.05 Milano Rogoredo 17.16 - Pavia 17.35 - Voghera 17.51 - Genova Piazza Princ. 18.58 - Savona 19.31 - Finale Ligure Marina 19.43 - Albenga 19.57 - Alasio 20.04 - Imperia 20.27 -	2

21.00

21.37 TI 3384 RV	GENOVA BRIGNOLE 19.35 Genova Piazza Princ. 19.43 - Genova Sampierdarena 19.50 - Genova Sestri P.Aer. 19.57 - Genova Voltri 20.09 - Savona 20.28 - Spotorno-Noli 20.36 - Finale Ligure Marina 20.46 - Pietra Ligure 20.51 - Loano 20.54 - Albenga 21.02 - Alasio 21.08 - Diano 21.20 - Imperia 21.28 -	2
21.41* TI 12285 RV	VENTIMIGLIA 21.20 Bordighera 21.28 - Sanremo 21.36 -	3

21.41* TI 12299 RV	VENTIMIGLIA 21.20 Vallecrosia 21.25 - Bordighera 21.29 - Sanremo 21.37 -	3
------------------------------	--	----------

22.00

22.20* TI 12298 RV	SAVONA 20.55 Quilano-Vado Ligure 21.00 - Spotorno-Noli 21.06 - Finale Ligure Marina 21.16 - Borgo Verezzi 21.20 - Pietra Ligure 21.24 - Loano 21.28 - Borghetto S.Spirito 21.31 - Ceriale 21.34 - Albenga 21.40 - Alasio 21.51 - Laigueglia 21.56 - Andora 22.01 - Diano 22.07 - Imperia 22.12 -	2
22.23* TI 12280 RV	SAVONA 20.55 Spotorno-Noli 21.03 - Finale Ligure Marina 21.15 - Borgo Verezzi 21.20 - Pietra Ligure 21.24 - Loano 21.28 - Ceriale 21.34 - Albenga 21.39 - Alasio 21.51 - Laigueglia 21.56 - Andora 22.02 - Diano 22.09 - Imperia 22.14 -	2

23.00

23.11* TI 518 RV	ROMA TERMINI 15.57 Roma Ostiense 16.07 - Civitavecchia 16.47 - Grosseto 17.39 - Follonica 17.59 - Cecina 18.23 - Livorno Centrale 18.46 - Pisa Centrale 19.03 - Viareggio 19.19 - Massa Centro 19.35 - La Spezia Centrale 20.03 - Sestri Levante 20.30 - Chiavari 20.38 - Rapallo 20.46 - Genova Brignole 21.29 - Genova Piazza Princ. 21.37 - Savona 22.07 - Finale Ligure Marina 22.19 - Albenga 22.32 - Alasio 22.40 - Diano 22.53 - Imperia 23.02 -	2
23.11* TI 518 RV	ROMA TERMINI 15.57 Roma Ostiense 16.07 - Civitavecchia 16.47 - Grosseto 17.39 - Follonica 17.59 - Cecina 18.23 - Livorno Centrale 18.49 - Pisa Centrale 19.06 - Viareggio 19.22 - Massa Centro 19.38 - La Spezia Centrale 20.03 - Sestri Levante 20.30 - Chiavari 20.38 - Rapallo 20.46 - Genova Brignole 21.29 - Genova Piazza Princ. 21.37 - Savona 22.07 - Finale Ligure Marina 22.19 - Albenga 22.32 - Alasio 22.40 - Diano 22.53 - Imperia 23.02 -	2

AVVERTENZA

Gli orari e le altre informazioni commerciali contenute in questa pubblicazione potranno subire variazioni significative anche in relazione all'evoluzione dell'emergenza sanitaria COVID-19 nonché alla definizione ed alla gestione dei Contratti di Servizio con lo Stato e le Regioni

LEGENDA

Imprese	TI Trenitalia TN Trenord
Classifica	RV Treno "InterCity" RV Treno "Regionale Veloce" RV Treno "Regionale"
Classi di Servizio	2 Servizio di Seconda Classe 1-2 Servizio di Prima e Seconda Classe
Servizi	RV Prenotazione obbligatoria RV Treno con carrozzeria dotata di posto attrezzato e bagno accessibile per passeggeri su sedia a ruote RV Treno con carrozzeria dotata di posto attrezzato per passeggeri su sedia a ruote RV Servizio di trasporto Bic al seguito RV Servizio Ticket-less
Avvisi	RV Treno garantito in caso di scoperio nei soli giorni feriali. L'orario effettivo di arrivo e partenza nelle singole stazioni e la tratta garantita possono essere diversi da quanto indicato. G Treno garantito in caso di scoperio nei soli giorni feriali. L'orario effettivo di arrivo e partenza nelle singole stazioni e la tratta garantita possono essere diversi da quanto indicato. 10 Possibile prolungamento di 10 minuti dell'orario di arrivo per lavori programmati 15 Possibile prolungamento di 15 minuti dell'orario di arrivo per lavori programmati
Binari	2 4 Numero del Binario

Scopri Taggia

*tra i borghi
più belli d'Italia*

